

Tegnforklaring snitt

	Ny bygning bak
	Ny bygning i snitt
	Eksisterende bygning i snitt
	Revet bygning
	Eksisterende terreng
	Fremtidig terreng

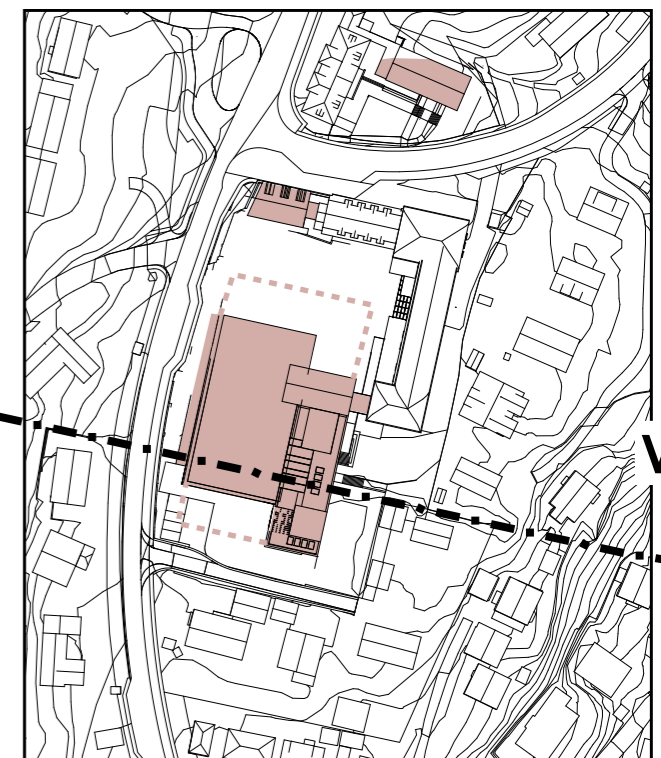

Snitt V1 - idrettshall

Sted:	Bergen kommune
Dato:	29.06.2022
Målestokk:	1:250 (A3)
Prosjektansv.	ML,SM
Tegnet av:	ASP
Kontrollert av:	SM
Prosjektnr.	201612302



Forslagstiller:
Bergen kommune
Etat for utbygging

Bergen kommune
Årstad, gnr. 18, bnr. 97, mfl.
Minde skole
Arealplan-ID 4601_65720000
Saksnr. 2022/20500

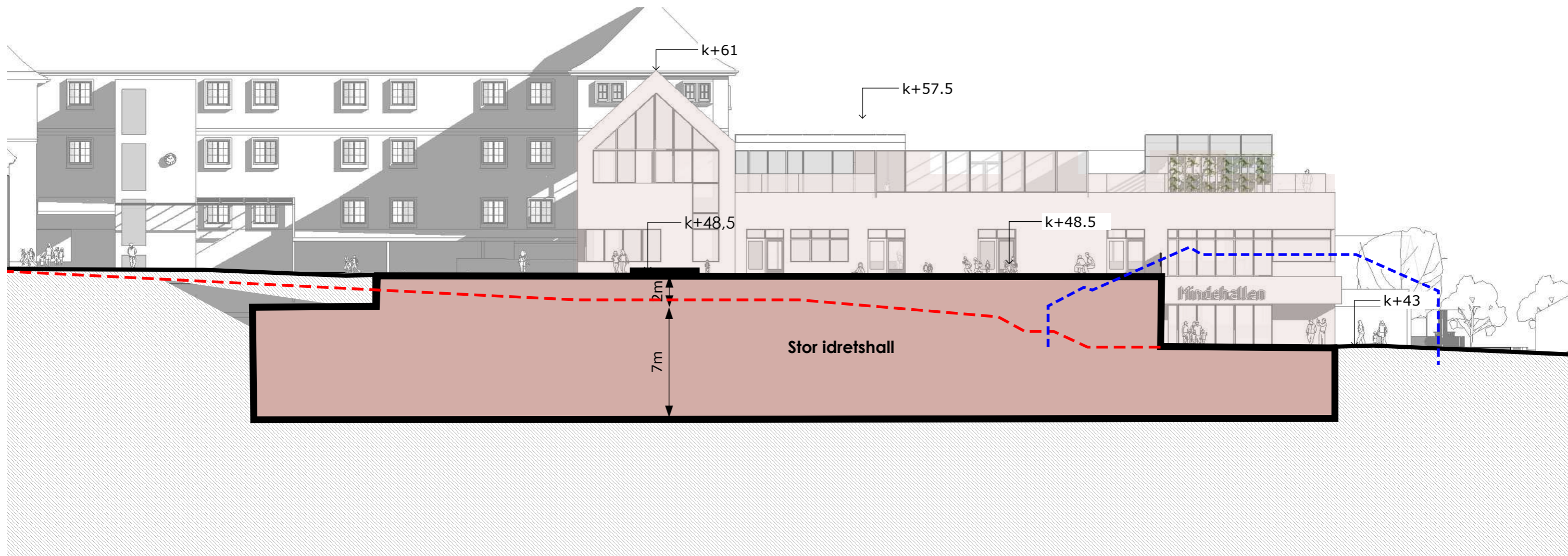

Tegnforklaring snitt

	Ny bygning bak
	Ny bygning i snitt
	Eksisterende bygning i snitt
	Revet bygning
	Eksisterende terreng
	Fremtidig terreng

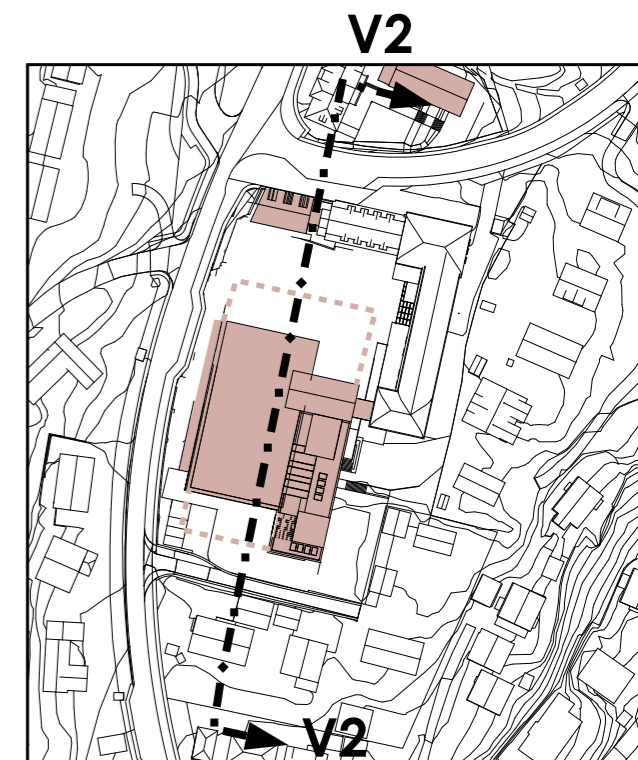

Snitt V2 - idrettshall



Forslagstiller:
Bergen kommune
Etat for utbygging

Bergen kommune
Årstad, gnr. 18, bnr. 97, mfl.
Minde skole
Arealplan-ID 4601_65720000
Saksnr. 2022/20500

Sted:	Bergen kommune
Dato:	29.06.2022
Målestokk:	1:250 (A3)
Prosjektansv.	ML,SM
Tegnet av:	ASP
Kontrollert av:	SM
Prosjektnr.	201612302

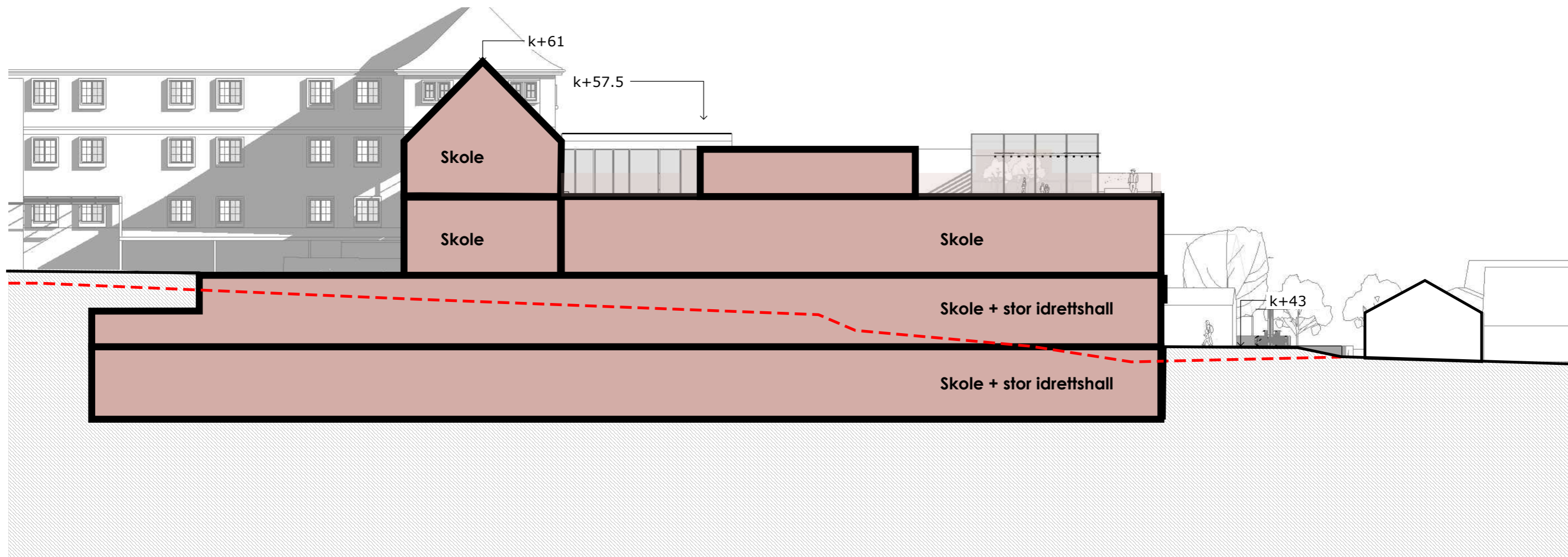

Tegnforklaring snitt

- Ny bygning bak
- Ny bygning i snitt
- Eksisterende bygning i snitt
- Revet bygning
- Eksisterende terreng
- Fremtidig terreng

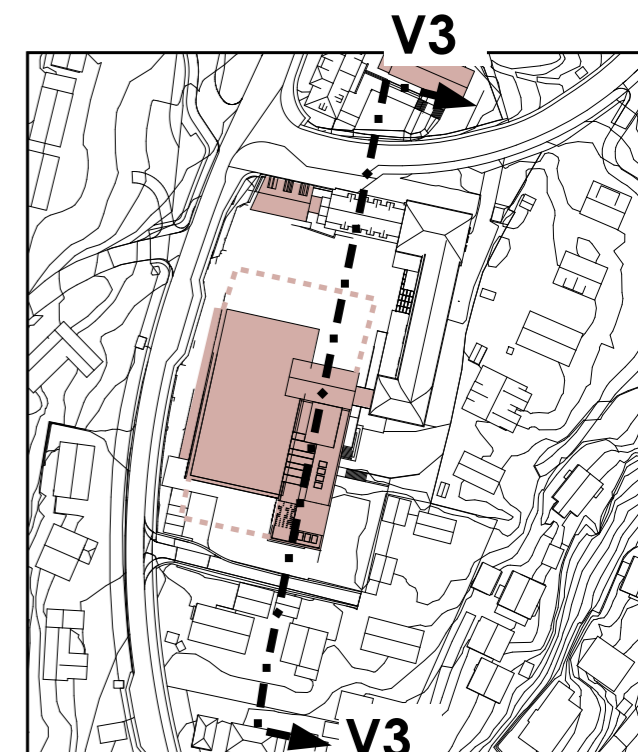

Snitt V3 - idrettshall

Sted:	Bergen kommune
Dato:	29.06.2022
Målestokk:	1:250 (A3)
Prosjektansv.	ML,SM
Tegnet av:	ASP
Kontrollert av:	SM
Prosjektnr.	201612302



Forslagstiller:
Bergen kommune
Etat for utbygging

Bergen kommune
Årstad, gnr. 18, bnr. 97, mfl.
Minde skole
Arealplan-ID 4601_65720000
Saksnr. 2022/20500