

Oppdragsnavn Årstad kirke	Bergen kirkelige fellesråd	
Situasjonsplan	Tegningsstatus Reguleringsarbeid	Fag ARK
	Dato 08.01.2025	1:250 (A3)
	CIOR	TRT
	Høydedatum NN 2000	Prosjektleder JHH?
	Årstad.dwg	Prosjekt nr. *
 Johan Berentsensvei 109 5848 Ytre Laksevåg	*	

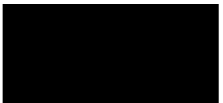

Oppdragsnavn Årstad kirke	Bergen kirkelige fellesråd	
Lagerbygg v/Årstad kirke	Tegningsstatus Reguleringsarbeid	Fag ARK
	Dato 08.01.2025	Scala 1:100 (A2)
	Tegner CIOR	Kontroll TRT
	Høydedatum NN 2000	Prosjektleder JHH
	Årstad.dwg	Prosjekt nr. *
Johan Berentsensvei 109 5848 Ytre Laksevåg		A200

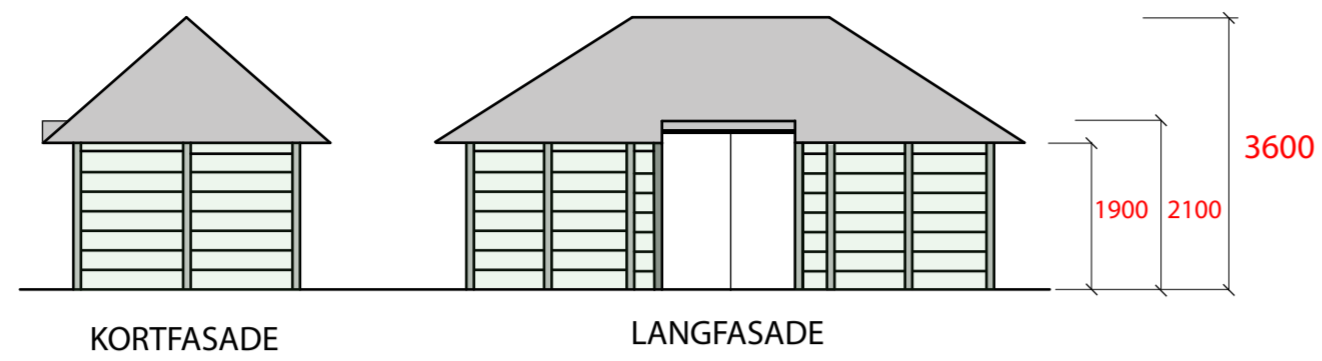

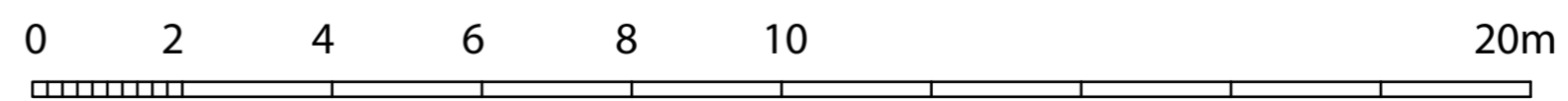
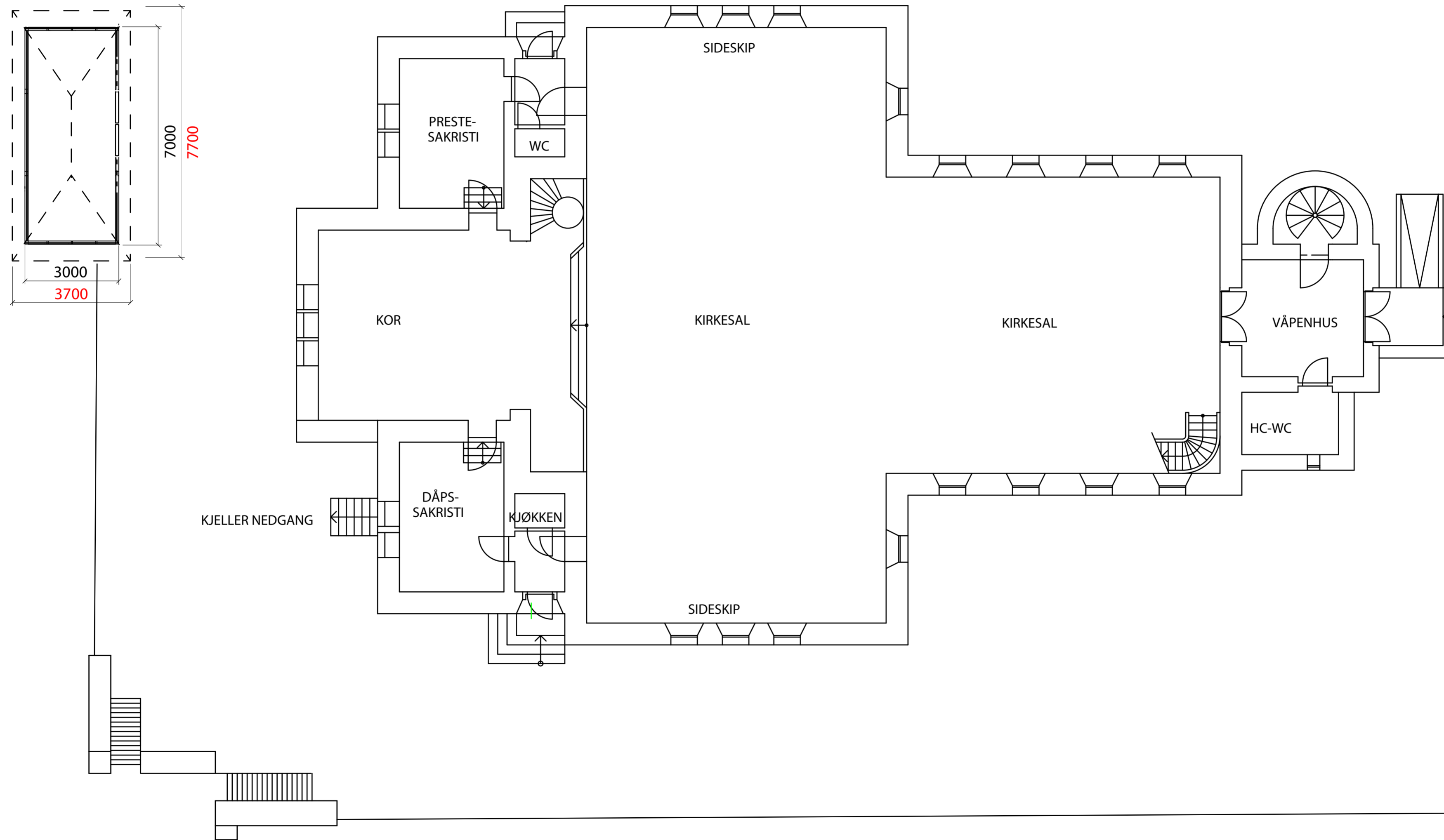

Av materialer er det tenkt tak av skifer, lik som tilbyggene til kirkebygget, og vegger av brede liggende trebord malt i grønt, som eksisterende vindskier på Årstad kirke. Lagerbygget har en dør mot vest som er 2 skyvedører, og er 21m², med en mønehøyde på 3600, lik takvinkel som på tilbygg av kirken.