

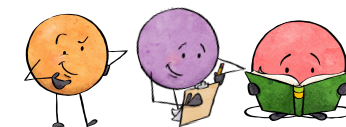

UKEPLAN 2. TRINN

Uke 17



Ukens læringsmål

Bærekraftig utvikling

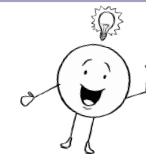

- Jeg kan hjelpe andre.
- Jeg kan fortelle lure oppfinnelser.
- Jeg vet hvordan man leser ord med dobbelkonstant.

| | MANDAG | TIRSDAG | ONSDAG | TORSDAG | FREDAG |
|-------------|--|--|-----------------|--|-----------------------------------|
| FAG | Norsk Matte Timen Livet | Matte Norsk Musikk | | Matte Gym KRLE | K&H/sløyd NMS Data Norsk |
| 08.30-09.00 | Frilek | | | | |
| 09.00-09.30 | Samling | | | | |
| 09.30-09.45 | Lillefri | | | | |
| 09.45-10.15 | X | X | Norsk (20min) | X | 4-delning |
| 10.15-10.45 | X | X | Engelsk (40min) | X | |
| 10.45-11.15 | Spisetid | | | | |
| 11.15-11.45 | Storefri | | | | |
| 11.45-12.15 | X | X | Stjernehefte | X | 4-delning |
| 12.15-12.45 | Språklek Samarbeidslek Stasjoner | Stasjoner Språklek Samarbeidslek | | Samarbeidslek Stasjoner Språklek | |
| 12.30-12.45 | Avslutning | | Leketime | Avslutning | |
| 12.45-13.15 | | | Avslutning | | |

Ukeleker

Norsk:

Les "Finne opp og finne ned" s. 80-81. Les en gang hver dag.

Matte:

Gjør minst en av sidene.

Øveord:

kopp
topp
snekker
lettere
finne

Skriv hvert ord tre ganger på arket "hjemmeøving" i leksemappen.



Ved X ruller Snipp, Snapp og Snute på dagens fag.

Uken som har vært

En fin uke på 2.trinn. Denne uken har vi startet opp med Nysgjerrigerprosjektet vårt. Denne gangen undersøker vi om dyre matvarer smaker bedre enn billige. Vi er allerede godt i gang, og denne uken har vi smakt på to forskjellige eplejuicer og bananer. Det var veldig kjekt.

På onsdag tok vi turen til fotballbanen på Åstveit, hvor vi koste oss med natursti og frilek i det fine været.

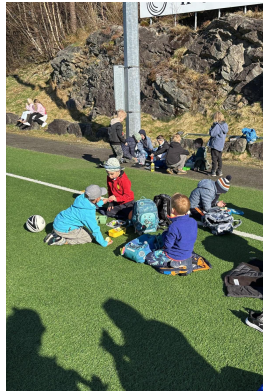
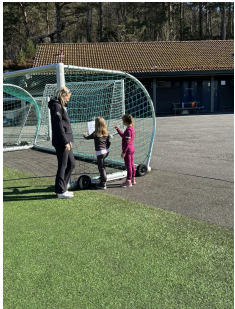

Beskjeder



- Alle elever skal ha med en lesebok hjemmefra til lesekvart i tiden fremover.
- Det er populært med fingehekling i frilek. Hvis noen har garn til overs hjemme, kan elevene ta det med til skolen.
- Fredag 1.mai (uke 18) fri.

Kontaktinformasjon

Fravær meldes i  **Vigilo**

Velg «Registrer fravær».

Telefon til skolens konsulent: 53036750

Bruk kontaktskjema på skolens hjemmeside ved meldinger med sensitive opplysninger.



Illustrasjoner fra

