

## LÆRINGSMÅL

**Lesing/skriving:** Jeg kan forme bokstavene R/r- E/e- M/m- A/a, og vi øver på riktig høyde og retning.

**Regning:** Jeg kan gjenkjenne og skrive tallet 10.

**Engelsk:** Tema Fruit

**Ukelekse:** Gjør lesearkene og regnearket som ligger i leksepermen.

**Fokusområdet sosialt:** Styrken *Omsorg* fra Smart Oppvekst  
 "Det er når vi viser at vi bryr oss om hverandre med det vi sier eller gjør"



MANDAG 08.30-13.10	TIRSDAG 08.30-12.15	ONSDAG 08.30-13.10	TORSDAG 08.30-13.10	FREDAG 08.30-13.10
Sangsamling	Samling	Innelek	Innelek	1. mai
Lillefri	<u>4-deling</u>	Samling	Samling	
Samling	Spill Yatzy	Lillefri	Lillefri	
<b>Arbeidsøkt</b> Lesing / skriving	Regning	<b>Arbeidsøkt</b> Lesing/ skriving	<b>Arbeidsøkt</b> "Flaskepost"	
Spisetid	Skrive	Spisetid	Spisetid	
Storefri	Fysisk aktivitet	Storefri	Storefri	
<b>Arbeidsøkt</b>	Spisetid	Arbeidsøkt	<b>Uteskole</b>	Fridag
<b>Livet time</b> Omsorg	Storefri	Lesing /skriving	Praktisk læring: Regning Felleslek/ Ringlek	
	<u>4-deling</u>	<b>Musikk</b>		
	<b>Skoleslutt 12:15</b>			

# BESKJEDER TIL DE VOKSNE

**Livet-time:** Denne ukens styrke er *omsorg*.

**Bibliotek:** Trinnet har fått bibliotekstid på onsdager, og vi ruller slik at hver gruppe er på biblioteket hver tredje uke. På onsdag er det **rød** gruppe sin tur. Husk å ta med bøkene du har lånt.

**Uteskole:** Torsdager etter storefri, flytter vi noe av undervisningen utendørs. Her kombinerer vi ulike oppgaver med fysisk aktivitet og frisk luft. Mange aktive og flinke barn!

**Skolehage:** Det nærmer seg tid for oppstart i skolehagen. 1. trinn skal blant annet så gulrøtter i kartong. Elevene må ha med seg en tom drikkekartong på minst 1 liter. Skriv navn på kartongen, gjerne med sprittusj.

Ukens tegn:



Pinnsvin

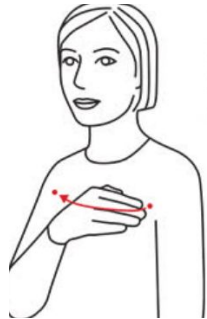

Mai

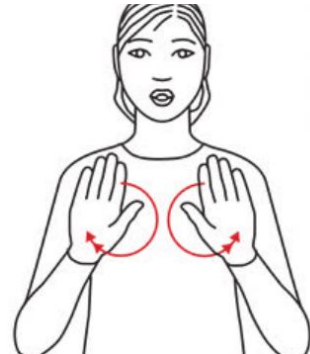

Omsorg

Vår-smil fra 1.trinns lærerne 😊