



BERGEN KOMMUNE

Bruk av Bergenskart i enkle byggesaker



BERGEN
KOMMUNE



BERGEN
KOMMUNE

Velkommen til Bergenskart

Alt på ett sted

Se våre kart i [kartkatalogen](#), [bygg din kartvisning](#)
eller finn et temakart i vårt kartgalleri:



Bygg din kartvisning



Planer, bygg og eiendom



Natur, klima og miljø



Kultur, idrett og fritid



[Vann, vei og trafikk](#)



Barnehage og skole



Brann og beredskap



Offentlige tjenester



Kartgalleri



[Bygg din kartvisning](#)



[Bygg din kartvisning](#)



[Kultur, idrett og fritid](#)



[Vann, vei og trafikk](#)



[Offentlige tjenester](#)





Skriv inn søketekst



Endre bakgrunnskart



Bilder (UTM32)



Fargekart



Gråtonekart



Planer, bygg og eiendom



Plankart

Kartet gir oversikt over arealplaner, og kan gi deg svar på hva eiendommen din er regulert til.

Utforsk



Byggesakskart

Byggesakskartet skal være til hjelp for deg som ønsker å bygge ut på din eiendom.

Utforsk



Eiendomskart

Her kan du se grenseforholdene slik eiendommen er registrert.

Utforsk



Historiske kart og flyfoto

En samling av eldre kart og flyfoto

Utforsk



Logg på

Skriv inn søketekst

Innhold

Kartlag

Lag

- Tiltak etter Plan- og bygningsloven
- Midlertidig forbud mot tiltak
- Delingssaker
- Seksjoneringsaker
- Eiendommer
- Støyberegninger etter T-1442
- Bybane
- Kulturminner
- Jernbane
- Vegnett oppdelt etter tema og eier
- Elanlegg
- Bygninger
- Bygningshøyde
- Grunnforurensning (Bergen kommune)
- Grunnforurensning (Miljødirektoratet)
- Vassdrag (Nedbørsfelt)
- Kyst, vann og vassdrag
- Planendringer
- Planer under arbeid
- Planprosess avsluttet uten positivt vedtak

Logg på

Skriv inn søketekst

Legg til kartlag

Skriv inn søketekst

Endre bakgrunnskart

- Flyfoto 2022
- Grunnkart Farge
- Kart i gråtoner



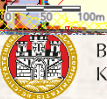

BERGEN
KOMMUNE

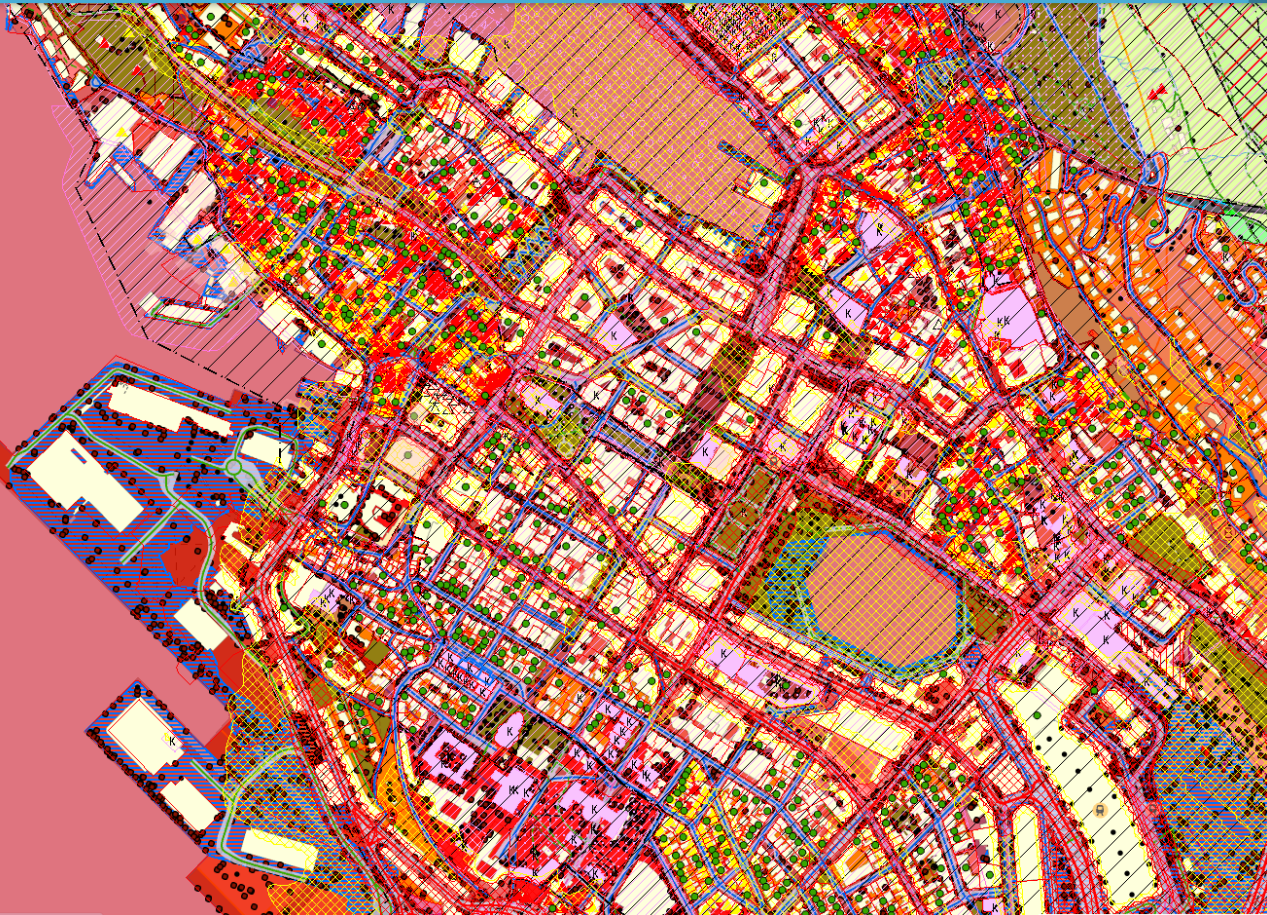

Innhold

Kartlag

Lag

- Tiltak etter Plan- og bygningsloven ...
- Delingssaker ...
- Seksjoneringsaker ...
- Eiendommer ...
- Støyberegninger etter T-1442 ...
- Bybane ...
- Kulturminner ...
- Jernbane ...
- Vegnett oppdelt etter tema og eier ...
- Elanlegg ...
- Bygninger ...
- Bygningshøyde ...
- Grunnforurensning (Bergen kommune) ...
- Grunnforurensning (Miljødirektoratet) ...
- Vassdrag (Nedbørsfelt) ...
- Kyst, vann og vassdrag ...
- Reguleringsplanendring - punkt ...
- Reguleringsplan i prosess ...
- Planprosess avsluttet uten positivt vedtak ...
- Reguleringsplaner under grunnen ...

Teinforklaring

(1 av 6)

MEDIUM

ADRESSEKODE 10760

ADRESSENAVN Christies gate

TYPEVEG enkelBilveg

VEGKATEGORI E

VEGFASE V

VEGNUMMER 16

[Zoom til](#)

Kyst, vann og vassdrag ...









Reguleringsplanendring - punkt ...

Tegnforklaring

Vegnett oppdelt etter tema og eier

Oppdelt etter tema

Veg

-  Enkelbilveg, Europaveg
-  Kanalisertveg, Europaveg
-  Rundkjøring, Europaveg
-  Rampe, Europaveg
-  Enkelbilveg, Europaveg, bro
-  Kanalisertveg, Europaveg, bro
-  Rampe, Europaveg, bro
-  Enkelbilveg, Europaveg, tunnel



Reguleringsplan

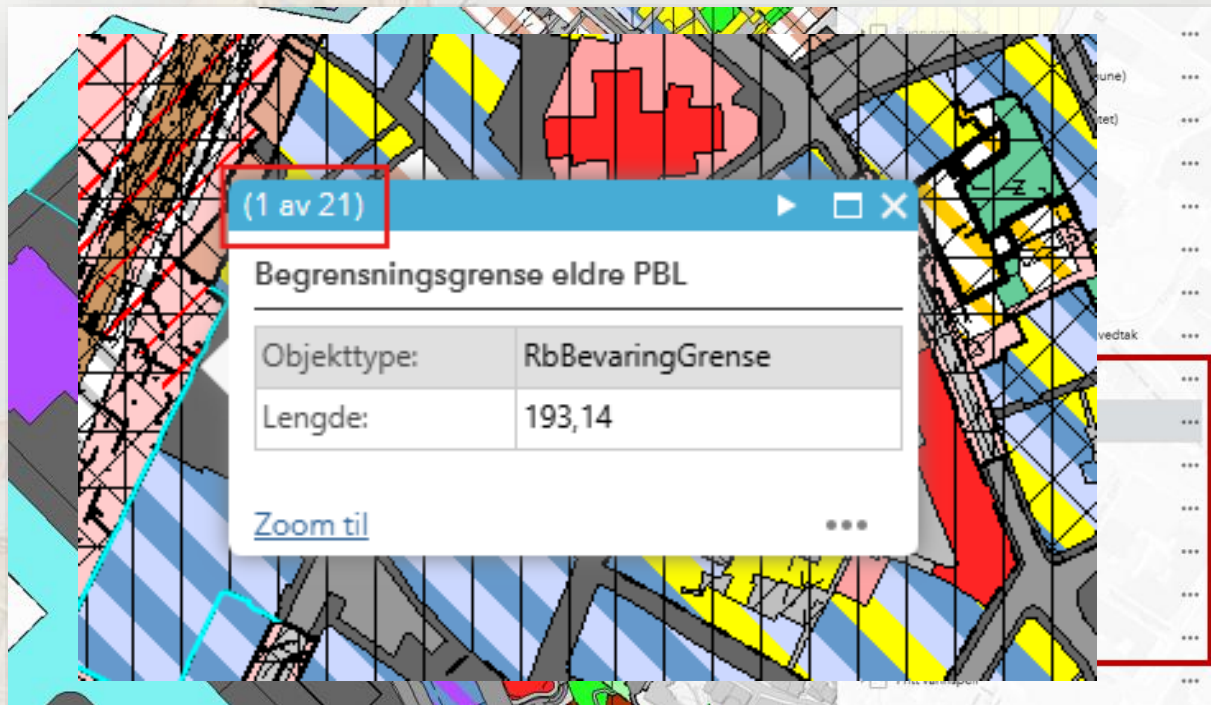

- Reguleringsplaner på grunnen ...
- Reguleringsplaner på grunnen ...
 - Juridiske punktmarkeringer ...
 - Tekst ...
 - Juridiske linjer ...
 - Regulert høydelinjer ...
 - Bestemmelsegrenser ...
 - PBL midlertidig bygg og anlegg grenser ...
 - Begrensningsgrenser eldre PBL ...
 - Formålsgrenser ...
 - Hensynssonegrenser ...
 - Bestemmelseområder ...
 - PBL midlertidig bygg og anlegg områder ...
 - Begrensningsområder eldre PBL ...
 - Hensynssoner PBL §12-6 ...
 - Reguleringsformål §25 eldre PBL ...
 - Arealformål PBL §12-5 ...
 - Planområder ...



(1 av 3)

Vertikalnivå:	2 - På grunnen/vannoverflaten
Utnyttingstype	
Utnyttingtall	
Beskrivelse:	
Feltnavn:	K16, O-5
Planid:	6900000
Reguleringsformål etter gammel lov:	160 - Offentlig bebyggelse
Formålutdyping gammel lov:	
Areal:	4284,6
Planregister:	Mer informasjon

Zoom til

- Vegnett oppdelt etter tema og eier ...
- El.anlegg ...
- Bygninger ...
- Bygningshøyde ...
- Grunnforurensning (Bergen kommune) ...
- Grunnforurensning (Miljødirektoratet) ...
- Vassdrag (Nedbørsfelt) ...
- Kyst, vann og vassdrag ...
- Planendringer ...
- Planer under arbeid ...
- Planprosess avsluttet uten positivt vedtak ...
- Reguleringsplaner under grunnen ...
- Reguleringsplaner på grunnen ...
- Reguleringsplaner over grunnen ...

Til plansøk

BERGENHUS. REGULERINGSPLAN FOR VÅGSBUNNEN

Endelig vedtatt arealplan

Se gjeldende bestemmelser



Nasjonal arealplanid **4601_6900000**

Opprinnelig nasjonal arealplanid 1201_6900000

Plantype Eldre reguleringsplan

Planbestemmelser Planbestemmelser både på kart og som egen tekst

Lovreferanse Plan- og bygningsloven av 1985

Vertikalnivå På grunnen/vannoverflaten

Saksnummer [1907/10220](#)

Ikrafttredelsesdato 27.09.1993

Plandokumenter (4)

- 6900000.pdf
[Arealplankart](#)
- Belysningsplan.pdf
[Rapport](#)
- t6900000.pdf
[Tegnforklaring](#)

Planbehandlinger (11)

Dispensasjoner (7)

Planforhold (11)



[Bytt til Kart](#)

arealplaner.no

Et planregister som gir innsyn i hvordan arealene i kommunen kan benyttes



Eiendom/Adresse

Plan-navn/id

Christies gate 10, Bergen







Filter

Fjern filtre

Eiendom: Christies gate 10, Ber. 

Planer som overlapper eiendommen mindre enn 1m² vises ikke i dette resultatet

10 planer funnet

Planid	Navn	Type	Status
 65800000	BERGENHUS. BYBANEN FRA SENTRUM TIL ÅSANE, DELSTREKNING 1, KAIGATEN-SANDBROGATEN	Detaljregulering	 Endelig vedtatt arealplan
65270000	BERGEN. KOMMUNEPLANENS AREALDEL 2018 - 2030	Kommuneplanens arealdel	 Endelig vedtatt arealplan
15540200	BERGENHUS. GNR 164, 166, NYGÅRDSTANGEN, REGULERINGSENDRING	Områderegulering	 Endelig vedtatt arealplan
16950001	BERGENHUS. BYBANE I BERGEN, STREKNINGEN SENTRUM - BYSTASJONEN	Mindre reguleringsendring	 Endelig vedtatt arealplan

Kommunedelplaner

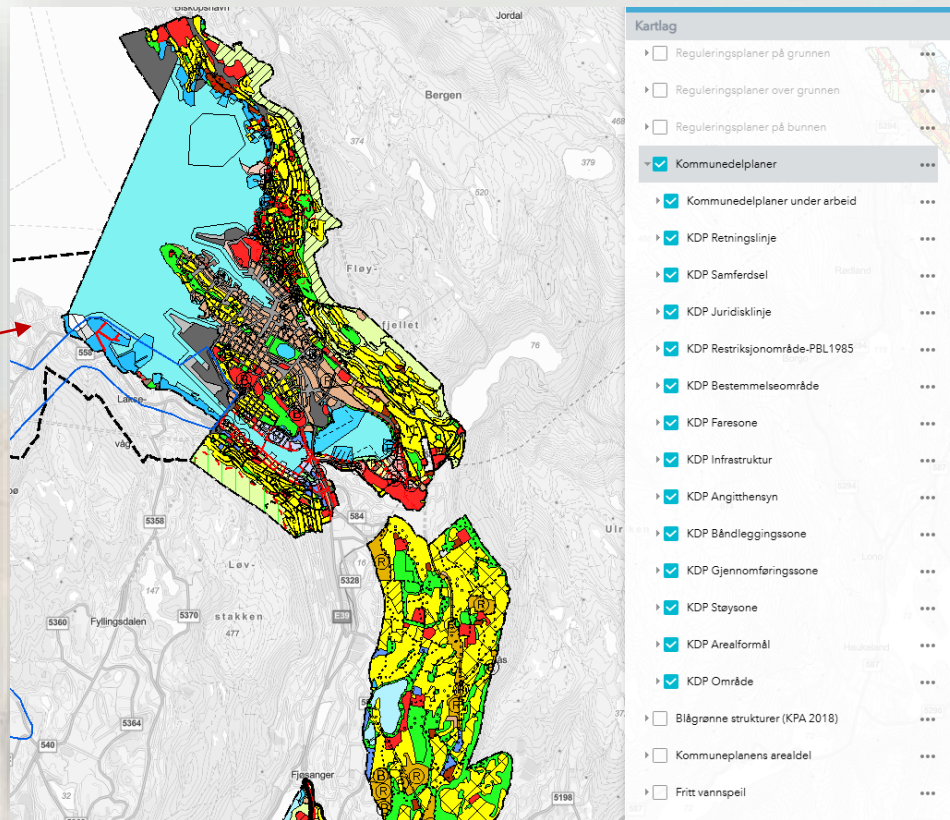
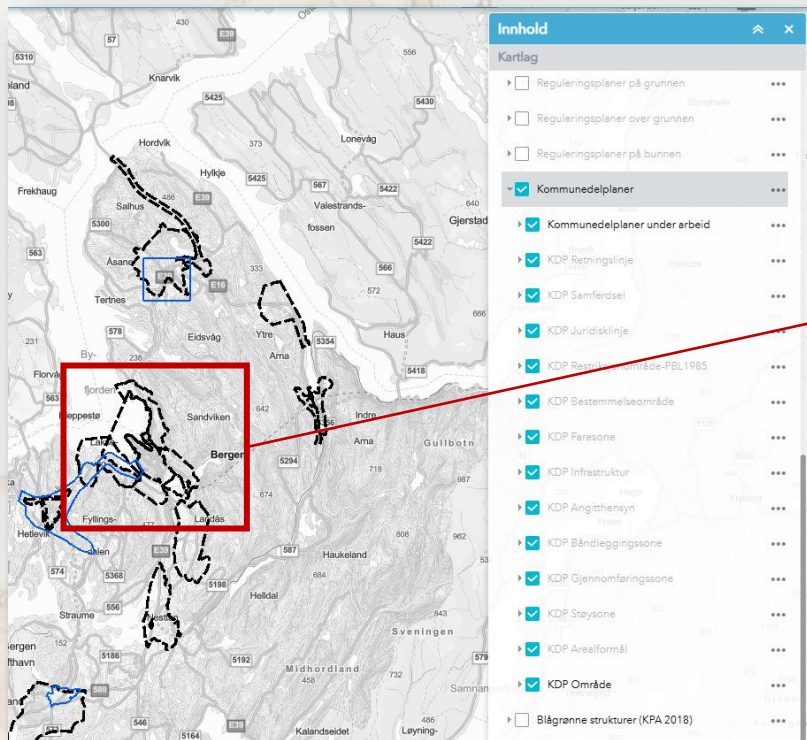

Kommuneplanens arealdel (KPA)

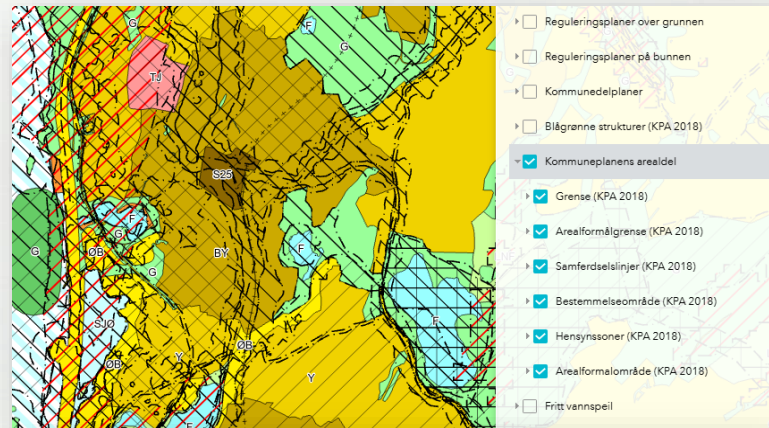
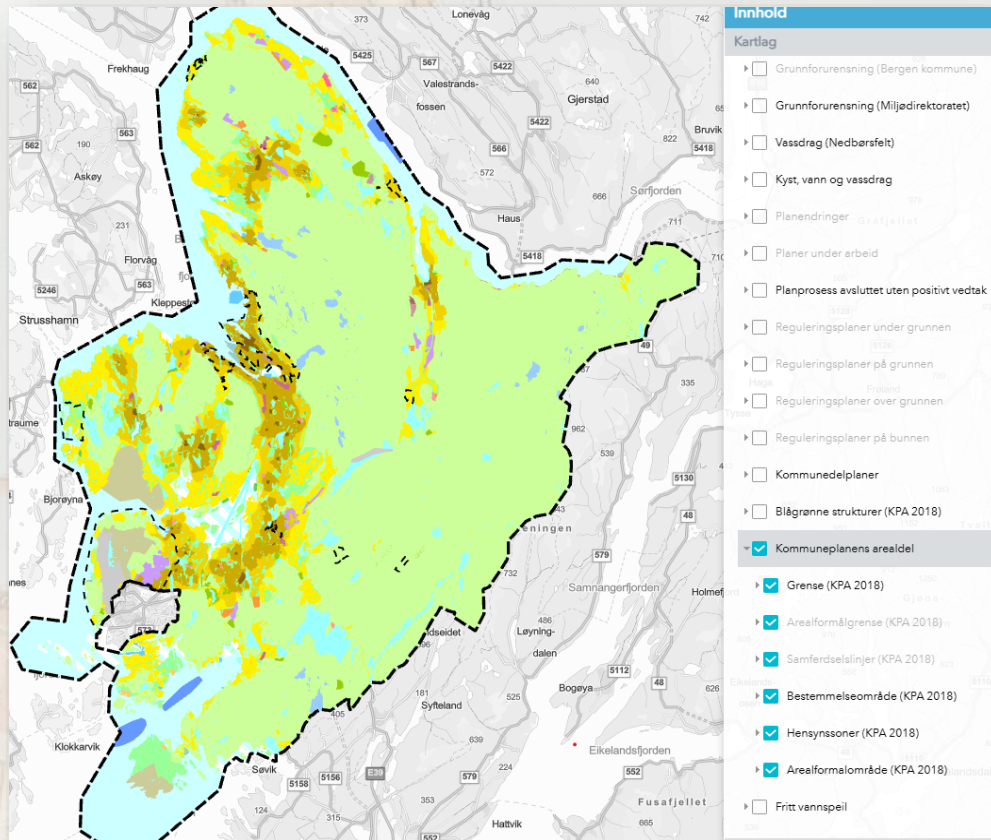

(7 av 8)

KPA2018 Støysone gul: Vei støy - gul sone

OBJECTID	169
OBJTYPE	KpStøySone
KPSTOY	220
HENSYNSONENAVN	H220_3
BESKRIVELSE	Vei støy - gul sone
KOMM	4601
PLANID	65270000
SHAPE.STArea()	286954,087759
SHAPE.STLength()	12363,327857

[Zoom til](#) ...

(2 av 8)

KPA 2018

Plannavn:	KOMMUNEPLANENS AREALDEL 2018
Plantype:	20 - Kommuneplanens arealdel
Planstatus:	3 - Endelig vedtatt arealplan
Planbestemmelser:	1 - Med bestemmelser som egen tekst
Ikrafttredelsesdato:	6/19/2019, 2:00 a.m.
Lovreferanse:	6 - PBL 2008
PlanID:	65270000
Planregister:	Mer informasjon
Saksinnsyn PBE:	Mer informasjon

[Zoom til](#) ...

Planer, bygg og eiendom



Historiske kart og flyfoto
En samling av eldre kart og flyfoto

Utforsk



Justert p
område
Justert
områderegul
er på be

Utforsk

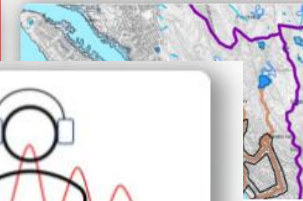

Støyberegninger etter T-1442

Karter viser støyberegninger gjort etter støyretningslinje T-1442 og hensynssone støy i KPA 2018.

Utforsk



Mindebyen i 3D

Kartfortellingen viser pågående planarbeid for Mindemyren i 3D.

Utforsk



Mindebyen delfelt S14

Planforslag for delfelt S14 til sluttbehandling i områdereguleringsplanen for...

Utforsk

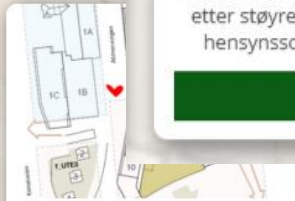

Mindemyren delfelt S19 og S20

Planforslag for delfelt S19 og S20 i områdereguleringsplanen for Mindemyren .

Utforsk

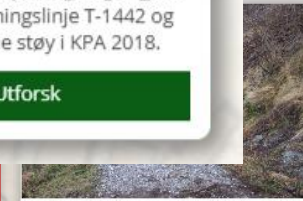

Naturfarekart

Naturfarekartet er en oversikt over naturfaredata.

Utforsk



Planforslag for Indre Arna

Forslag til områdeplan for Indre Arna er lagt ut på høring og offentlig ettersyn.

Utforsk



BERGEN
KOMMUNE

Eiendom 4601-164/1159

Christies gate 10
5016 BERGEN
BERGEN KOMMUNE

📄 Skriv ut 🔍 Søk på nytt

Informasjon fra grunnboken

Eiendommen er ikke tinglyst.
Grunnboksutskrift for eiendommen er derfor ikke tilgjengelig.

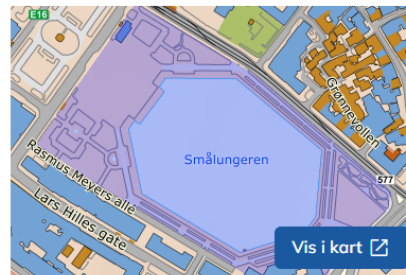

Informasjon fra matrikkelen

Eiendom ▼

Adresser (1) ▼

Bygninger (1) ▼

Teiger (1) ▼

Kulturminner (1) ▼

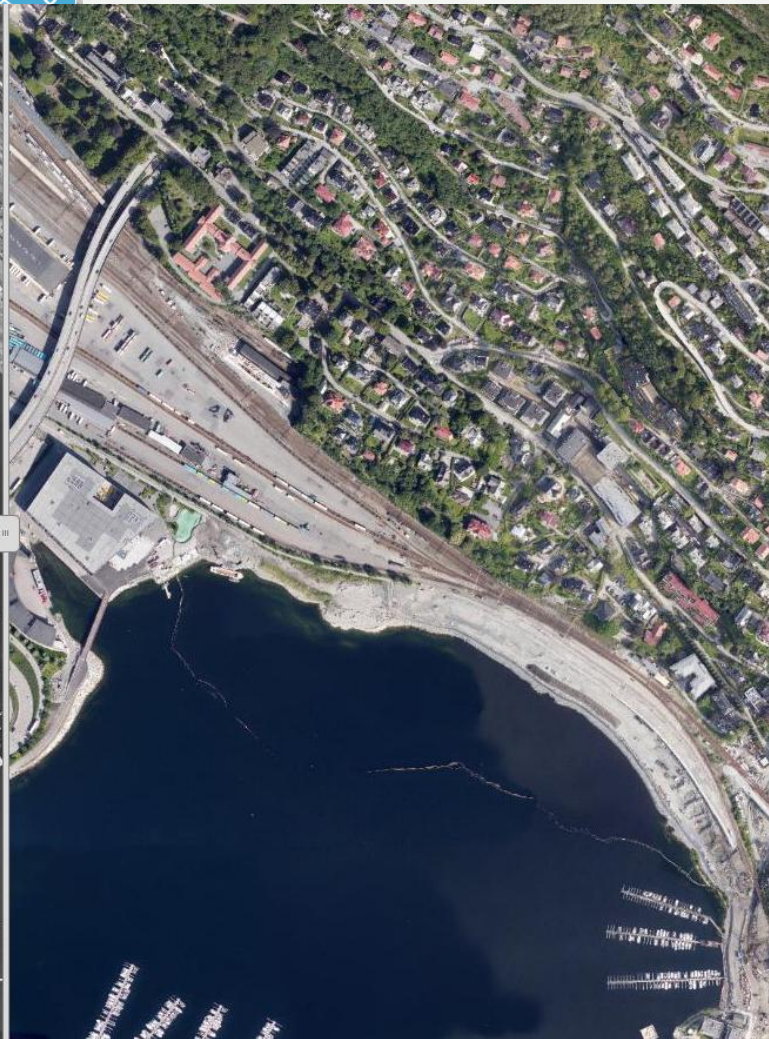

NØSTEN





Logg på



Bergenskart

Kartkatalog

Kartfortelling

Data

Nyhet

Om Bergenskart

Om Bergenskart

Her kan du finne svar på spørsmål om Bergenskart

^ Eiendomsgrenser. Hvordan kan jeg se kvaliteten på grenselinjer for eiendommen min?

De ulike formene for stipling av eiendomsgrenser forteller hvilken kvalitet eiendomsgrensene dine har.

Hvilke kvalitet grenseforholdet har er blant annet avhengig av når grensene har blitt opprettet og på hvilket grunnlag. Kartlaget «Eiendomsgrense kvalitet» har fargekoder som illustrerer hvilken kvalitet det er på eiendomsgrensene. Grønn farge betyr at grenseforholdet er basert på nøyaktige målinger. Alle de andre fargene på grenseforholdene betyr at det er unøyaktige målinger, eller ingen målinger for grenseforholdene. Du får mer informasjon ved å trykke på grensen i det aktive kartlaget.

▼ Funksjoner i Bergenskart. Hvor finner jeg ut mer om disse?

▼ Historiske - kart og flyfoto. Hvor finner jeg dette?

▼ Historiske stedsnavn. Hvor finner jeg dette?

▼ Kan jeg lagre kartet mitt?



BERGEN
KOMMUNE



melding.karttjenester@bergen.kommune.no

Kontaktinformasjon



BERGEN
KOMMUNE