

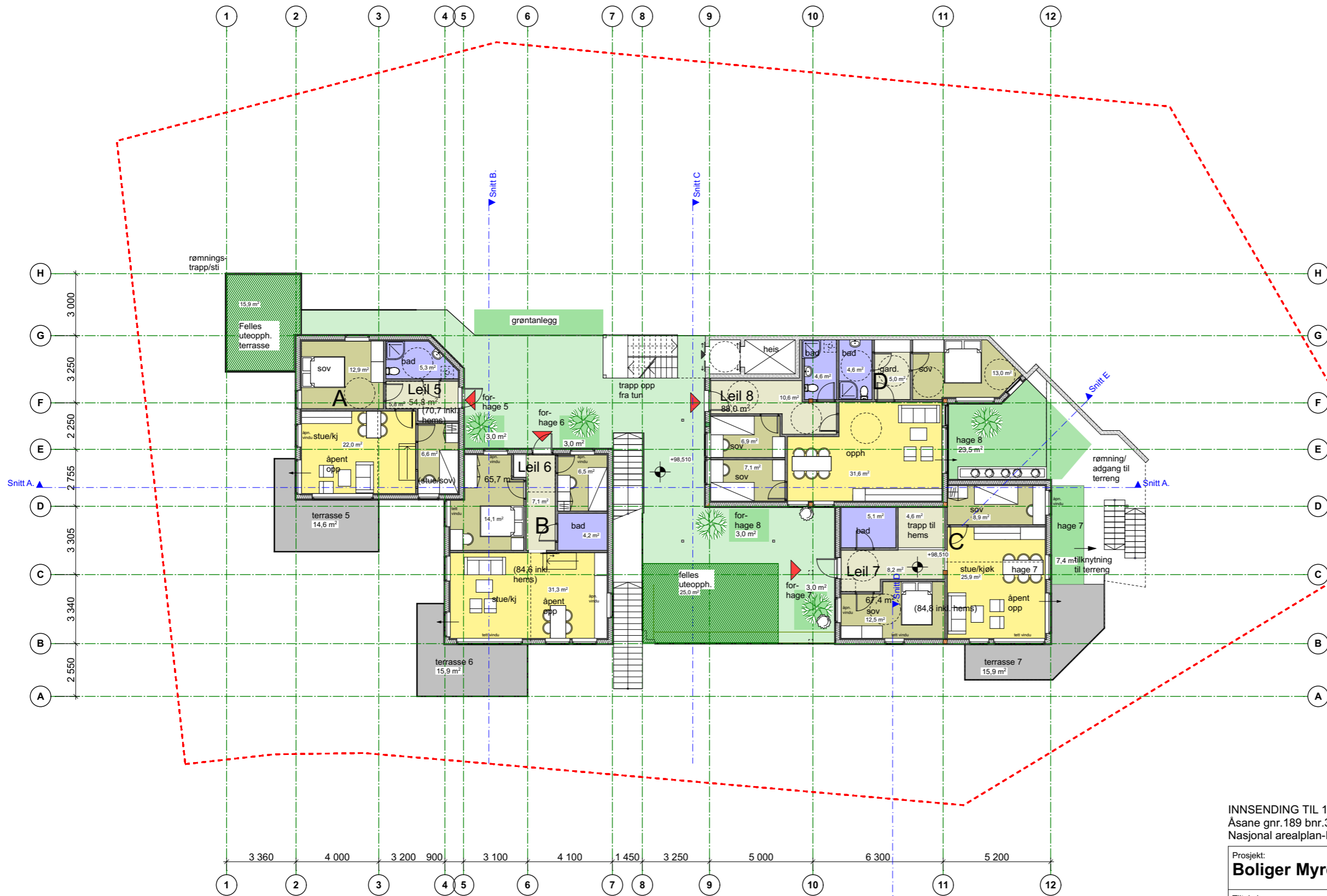

INNSENDING TIL 1.GANGS BEHANDLING.
 Åsane gnr.189 bnr.34 - Myrdalsvegen.
 Nasjonal arealplan-ID: 4601-71470000 - 30.09.2025

Prosjekt: Boliger Myrdalsvegen 95	Kontroll prosjekt: Sign.: kb Kontroll: em
Tiltakshaver: KVO Holding AS	Gnr./Bnr./Festnr.: 189/34
Prosjekterende: Molden Arkitekter AS Statsminister Michelsens veg 67C 5853 Bergen	Med forbehold om mindre endringer
© Alle rettigheter tilhører utførende for prosjektering, kopiering eller bruk av disse tegningene er forbudt uten skriftlig samtykke	Dato: 06.03.2025
Tegning: Plan 1. Etasje	Målestokk: 1:200 A3
	Tegningsnr.: A20-101 Rev.: .



INNSENDING TIL 1.GANGS BEHANDLING.
 Åsane gnr.189 bnr.34 - Myrdalsvegen.
 Nasjonal arealplan-ID: 4601-71470000 - 30.09.2025

Prosjekt: Boliger Myrdalsvegen 95	Kontroll prosjekt: Sign.: kb Kontroll: em
Tiltakshaver: KVO Holding AS	Gnr./Bnr./Festnr.: 189/34
Prosjekterende: Molden Arkitekter AS Statsminister Michelsens veg 67C 5853 Bergen	Med forbehold om mindre endringer
© Alle rettigheter tilhører utførende for prosjektering, kopiering eller bruk av disse tegningene er forbudt uten skriftlig samtykke	Dato: 06.03.2025
Tegning: Plan 2. Etasje tun	Målestokk: 1:200 A3
	Tegningsnr.: A20-201 Rev.: .

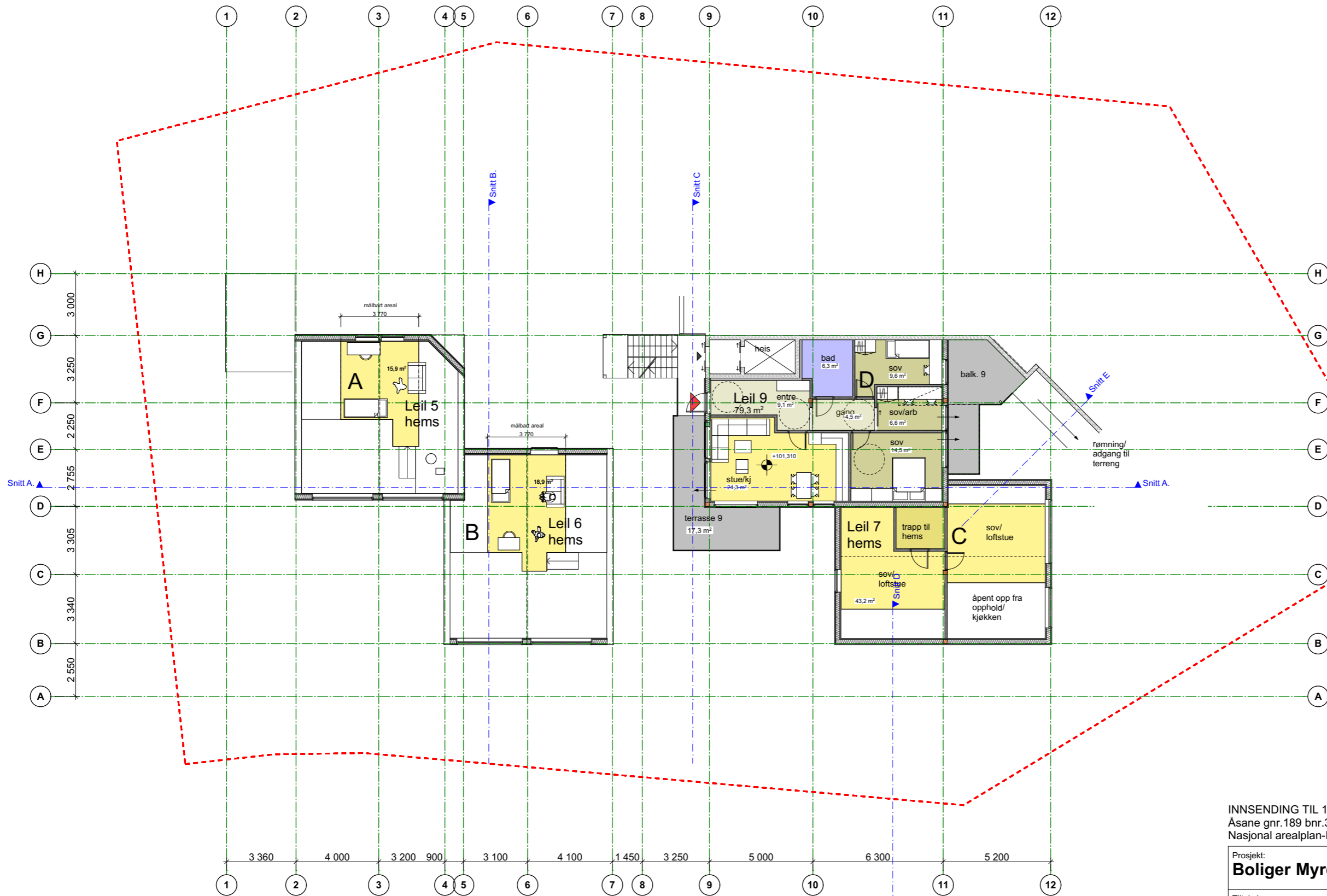

INNSENDING TIL 1.GANGS BEHANDLING.
 Åsane gnr.189 bnr.34 - Myrdalsvegen.
 Nasjonal arealplan-ID: 4601-71470000 - 30.09.2025

Prosjekt: Boliger Myrdalsvegen 95	Kontroll prosjekt: Sign.: kb Kontroll: em
Tiltakshaver: KVO Holding AS	Gnr./Bnr./Festnr.: 189/34
Prosjekterende: Molden Arkitekter AS Statsminister Michelsens veg 67C 5853 Bergen	Med forbehold om mindre endringer
© Alle rettigheter tilhører utførende for prosjektering, kopiering eller bruk av disse tegningene er forbudt uten skriftlig samtykke	Dato: 06.03.2025
Tegning: Plan 3. Etasje	Målestokk: 1:200 A3
	Tegningsnr.: A20-301 Rev.: .

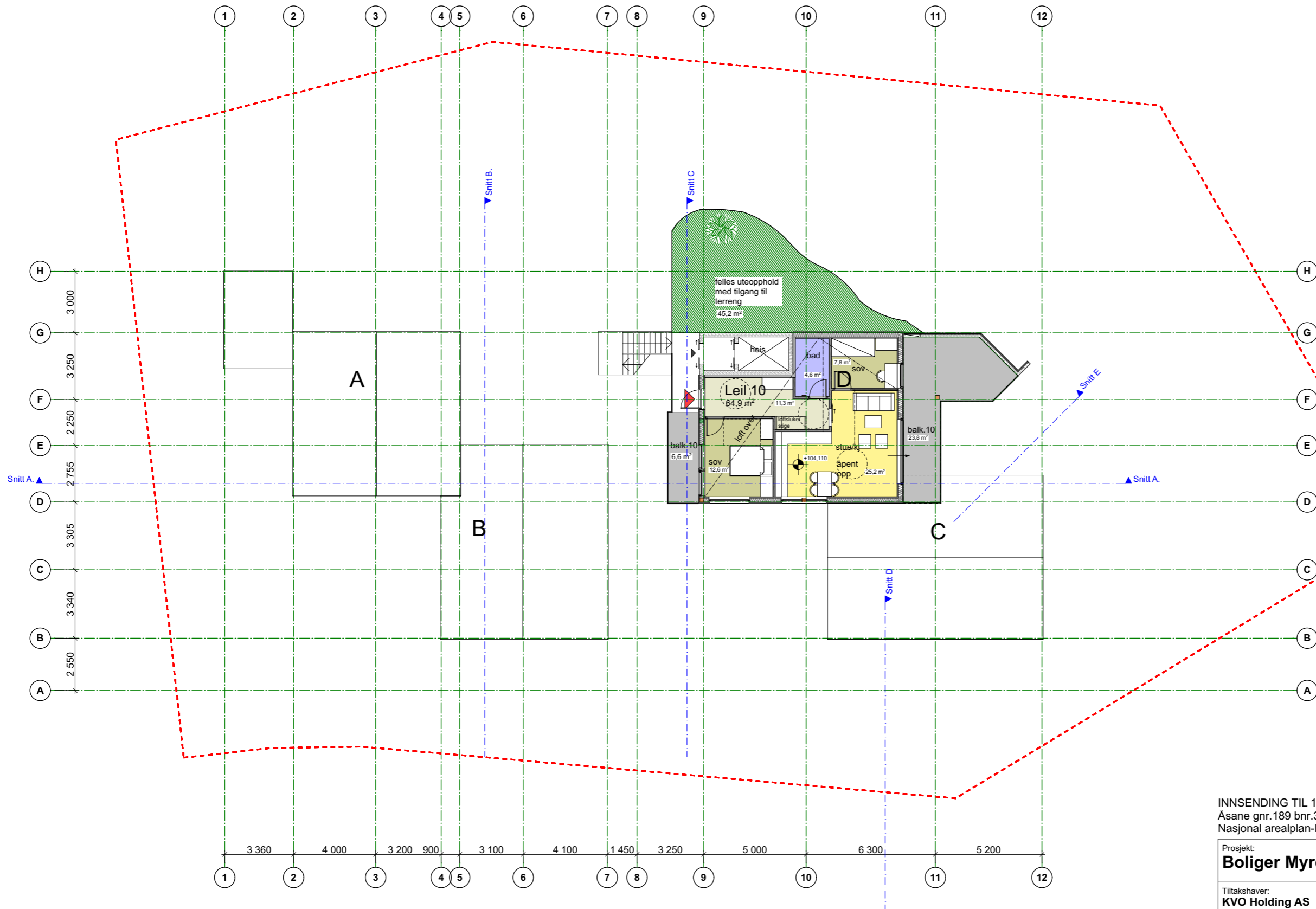

INNSENDING TIL 1.GANGS BEHANDLING.
 Åsane gnr.189 bnr.34 - Myrdalsvegen.
 Nasjonal arealplan-ID: 4601-71470000 - 30.09.2025

Prosjekt: Boliger Myrdalsvegen 95	Kontroll prosjekt: Sign.: kb Kontroll: em
Tiltakshaver: KVO Holding AS	Gnr./Bnr./Festenr.: 189/34
Prosjekterende: Molden Arkitekt AS Statsminister Michelsens veg 67C 5853 Bergen	Med forbehold om mindre endringer
© Alle rettigheter tilhører utførende for prosjektering, kopiering eller bruk av disse tegningene er forbudt uten skriftlig samtykke	Dato: 06.03.2025
Tegning: Plan 4. Etasje	Målestokk: 1:200 A3
	Tegningsnr.: A20-401 Rev.: .

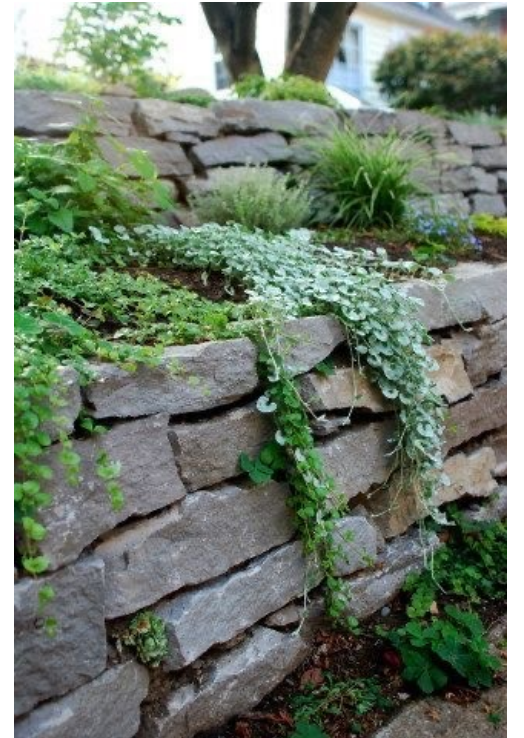

Dekke inn mot bergvegg, tilpasset i formen. Lave natursteinsmurer. Terrassert beplantning. Sti/ trapper i terreng/ «eselsti».

To nivåer i hoved-lekeareal kan ha en overgang med plantekasser, trapp, eventuelt liten sklie, i tillegg til rampe i terreng.



Klatrehortensia på spile-espalier, benyttes på betongvegg i front av bygget.



Inspirasjon til utemiljø, Myrdalsvegen 95.

PRØVEINNSENDING TIL 1.GANGS BEHANDLING.
 Åsane gnr.189 bnr.34 - Myrdalsvegen.
 Nasjonal arealplan-ID: 4601-71470000 - 06.03.2025

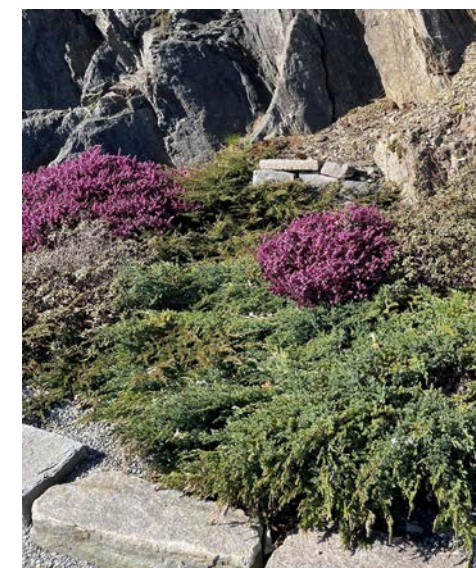

Enkle lekestativer for de minste i naturmaterialer som tre og stein.

Beplantning som passer inn mot naturen i nærområdet rundt husene.
Lyng, rododendron, eier, frukttrær.

INNSENDING TIL 1.GANGS BEHANDLING. Åsane
gnr.189 bnr.34 - Myrdalsvegen.
Nasjonal arealplan-ID: 4601-71470000 - 30.09.2025

Inspirasjon til utemiljø, Myrdalsvegen 95.