

MYRDALSVEGEN 95 ESTIMERT UTSPRENGTE MASSER					
			m2	gj høyde	m3
Eksisterende bolig byggegrob	14 x 19 m	266	5,5	1463	
Eksisterende garasje byggegrob	6 x 9 m	54	3	162	
SUM					1625
Nybygg byggegrob	36 x 21,5 m	774	5,25		4
NYBYGG - EKS BYGGEGRUB = 4063,5 - 1625M3 = <b>2438,5 M3</b>					

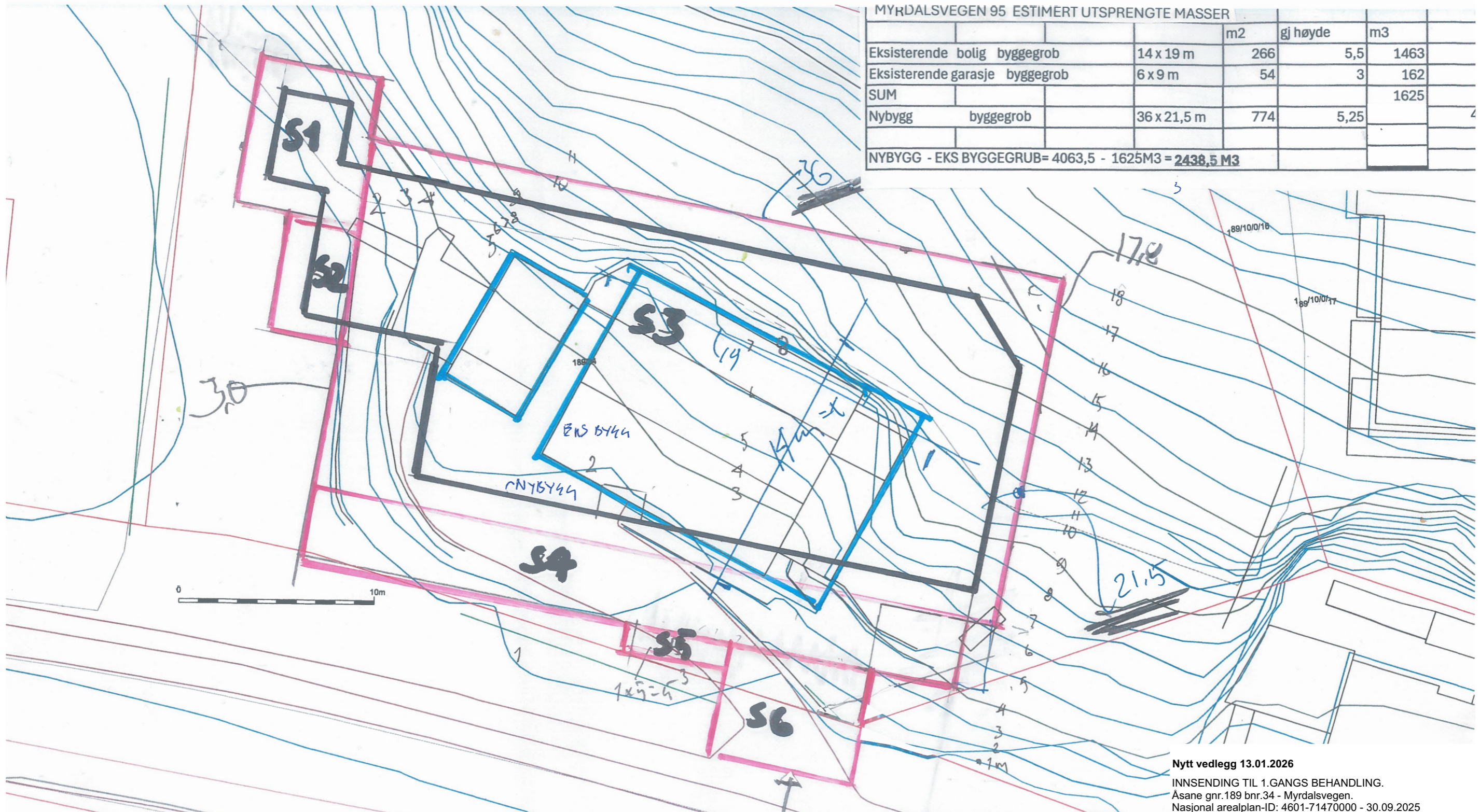

**M3 2439 = 143 BILASS (STOR BIL 17-18 M3)**

**Nytt vedlegg 13.01.2026**  
 INNSENDING TIL 1.GANGS BEHANDLING.  
 Åsane gnr.189 bnr.34 - Myrdalsvegen.  
 Nasjonal arealplan-ID: 4601-71470000 - 30.09.2025

Prosjekt: <b>Boliger Myrdalsvegen 95</b>	Kontroll prosjekt: Sign.: <b>kb</b> <b>em</b>
Tiltakshaver: <b>KVO Holding AS</b>	Gnr./Bnr./Festenr.: <b>189/34</b>
Prosjekterende: <b>Molden Arkitekter AS</b> Statsminister Michelsens veg 67C 5853 Bergen	Med forbehold om mindre endringer
© Alle rettigheter tilhører utførende for prosjektering, kopiering eller bruk av disse tegningene er forbudt uten skriftlig samtykke	Dato: <b>13.01.2026</b>
Tegning: <b>Estimert utsprengte masser</b>	Målestokk: <b>1:200</b>
Tegningsnr.: .	Rev.: .