

120 Nygårdstangen

Vertikalnivå 2 - på grunnen

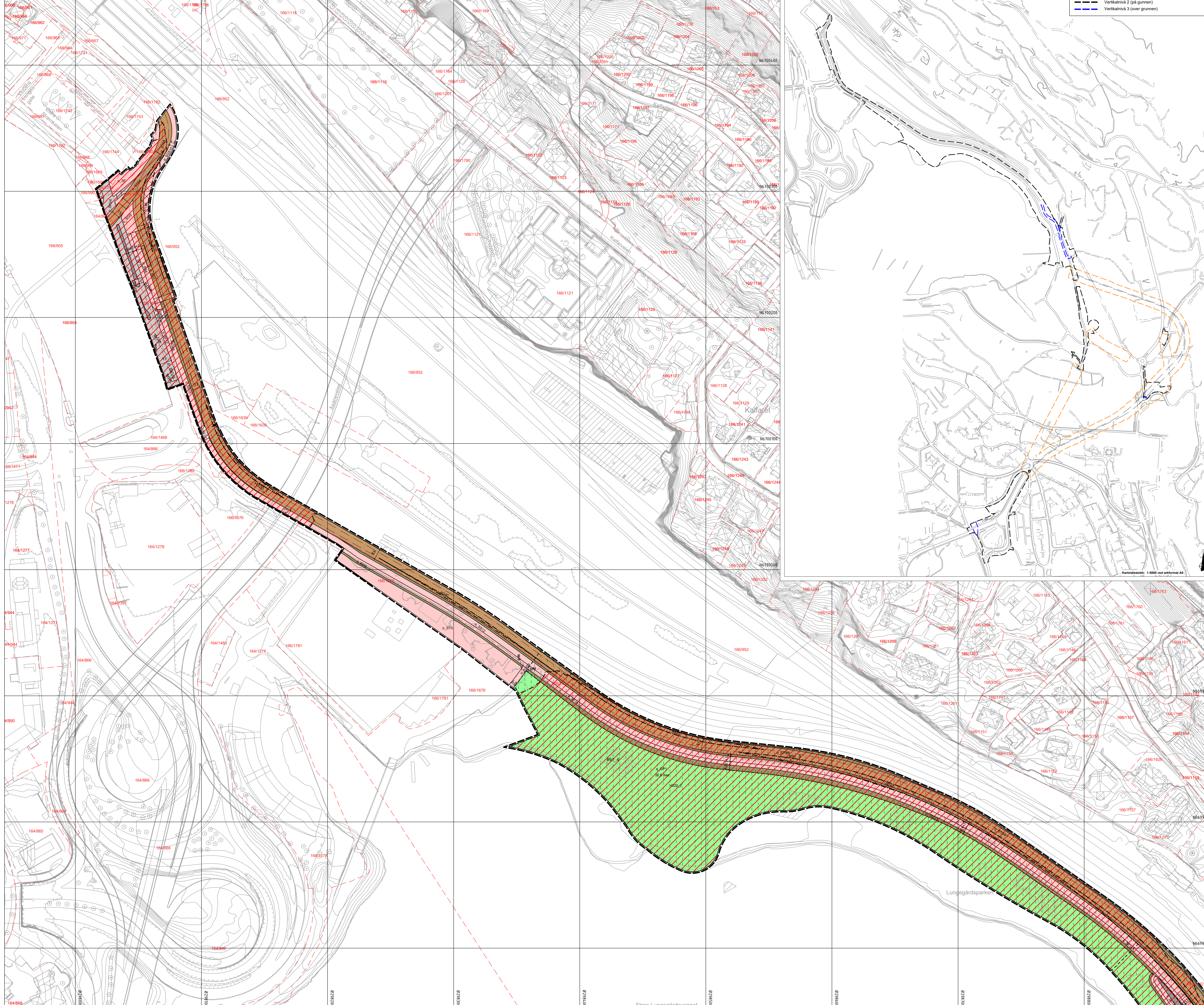

OVERSIKT OVER VERTIKALNIVÅ DS1

- Vertikalnivå 1 (under grunnen)
- Vertikalnivå 2 (på grunnen)
- Vertikalnivå 3 (over grunnen)

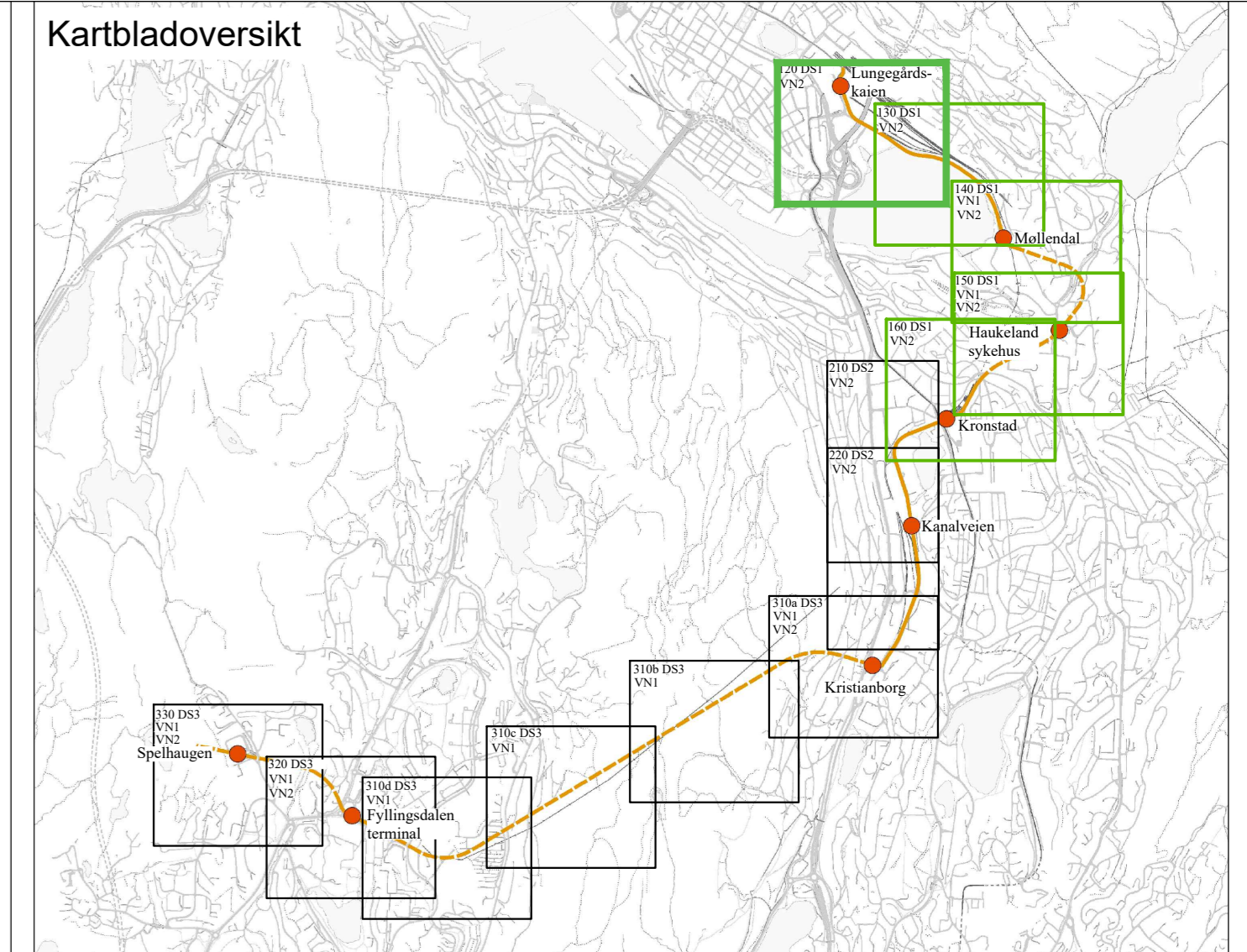

Plankart 1 av 5 VNZ SØSI ver. 4.5.2

TEGNFORKLARING

AREALFORMÅL (PBL §12-5)

SAKFERDSELANLEGG OG TEKNISK INFRASTRUKTUR (PBL §12-6.2)

- SV Vegge (2015)
- SKV Kjøreveg (2015)
- SF Fortau (2015)
- ST Torg (2015)
- SGS Gang-/sykkelveg (2015)
- SS Sykkelveg-felt (2017)
- SVT Annen veggrunn-tekniske anlegg (2015)
- SVU Annen veggrunn-grantareal (2015)
- STJ Trase for jernbane (2021)
- STS Trase Bybanen (2022)
- SH Holdeplass/plattform (2020)
- SGG Annen banegrunn - grantareal (2020)

JURDISKE TEKSTER, LINJE- OG PUNKTSYMBOLER

- Illustrasjon av planens begrensning (over 10 meter juridisk begrensning) (P)Grens sammenfaller med P-formål/Grens
- Formålsgrense (P-formål/Grens)
- Hensynszonegrense
- Regulert sentertilne (1221)
- Friskiltelne (1222)
- Regulert folgebeggerfelt (1226)
- Planlagt bebyggelse (1213)
- Bebyggelse som forutsettes fjernet (1215)
- Måle og avstandstilleg (1259)

PUNKTSYMBOLER

- Avkjørsel - kun innkjøring (1243)

REGIERFORM (PBL §12-7 nr. 14)

- Offentlig arealformål

GRØNNSTRUKTUR (PBL §12-6 nr. 3)

- GP Park (2020)

HENSYNSZONER (PBL §12-6 nr. 11, 11.1)

SONER, STYR- OG FARESONER (PBL §12-4)

- Godkjent bilakk
- Geoteknisk grense: UTM22, Sørst 05
- Geoteknisk høydegrunnteg: NN2000
- Stat: utfakslat basiskart: 03.04.2025
- Eksklusiv: fra
- Kartmålestokk: 1:500 ved ankomst AD

BESTEMMELSESMÅRADER (PBL §12-7)

- Midlertidig anlegg- og regnrådde (P)

BASISKART

- Eiendomsgrænse
- Eksisterende bebyggelse
- Geoteknisk bilakk
- Geoteknisk grense: UTM22, Sørst 05
- Geoteknisk høydegrunnteg: NN2000
- Stat: utfakslat basiskart: 03.04.2025
- Eksklusiv: fra
- Kartmålestokk: 1:500 ved ankomst AD

Reguleringsplan, områderegulering for:

BERGEN KOMMUNE, Bergenhus/Arstad
 Bybanen fra sentrum til Fyllingsdalen, delstrekning 1: Nonneseter - Kronstad
 Nasjonal arealplan-ID 4801_8404000

Saksbehandling i følge plan- og bygningsloven

Saksang	Dato	Plankart datert	Bestemmelser datert
Planoppstart kunnngort	27.11.14		
Beslutning, offentlig ettersyn	05.01.17	25.11.16	25.11.16
Offentlig ettersyn, fra - til	07.01.17 - 21.02.17	25.11.16	25.11.16
Konstansens innstilling	08.06.17	07.04.17	07.04.17
Bystyrets vedtak	21.06.17	07.04.17	19.05.17
Planvedtak kunnngort	12.08.17	07.04.17	21.06.17
Endring, teknisk behandling, saknr. 2024/11231	16.04.26	02.07.25	02.07.25
Planendring kunnngort	30.05.26	02.07.25	02.07.25

Forlagsskilt: BERGEN KOMMUNE, SWECO, Saknummer: 201423440, Side revisjonsdato: 02.07.2025

130 Store Lungegårdsvannet
Vertikalnivå 2 - på grunnen

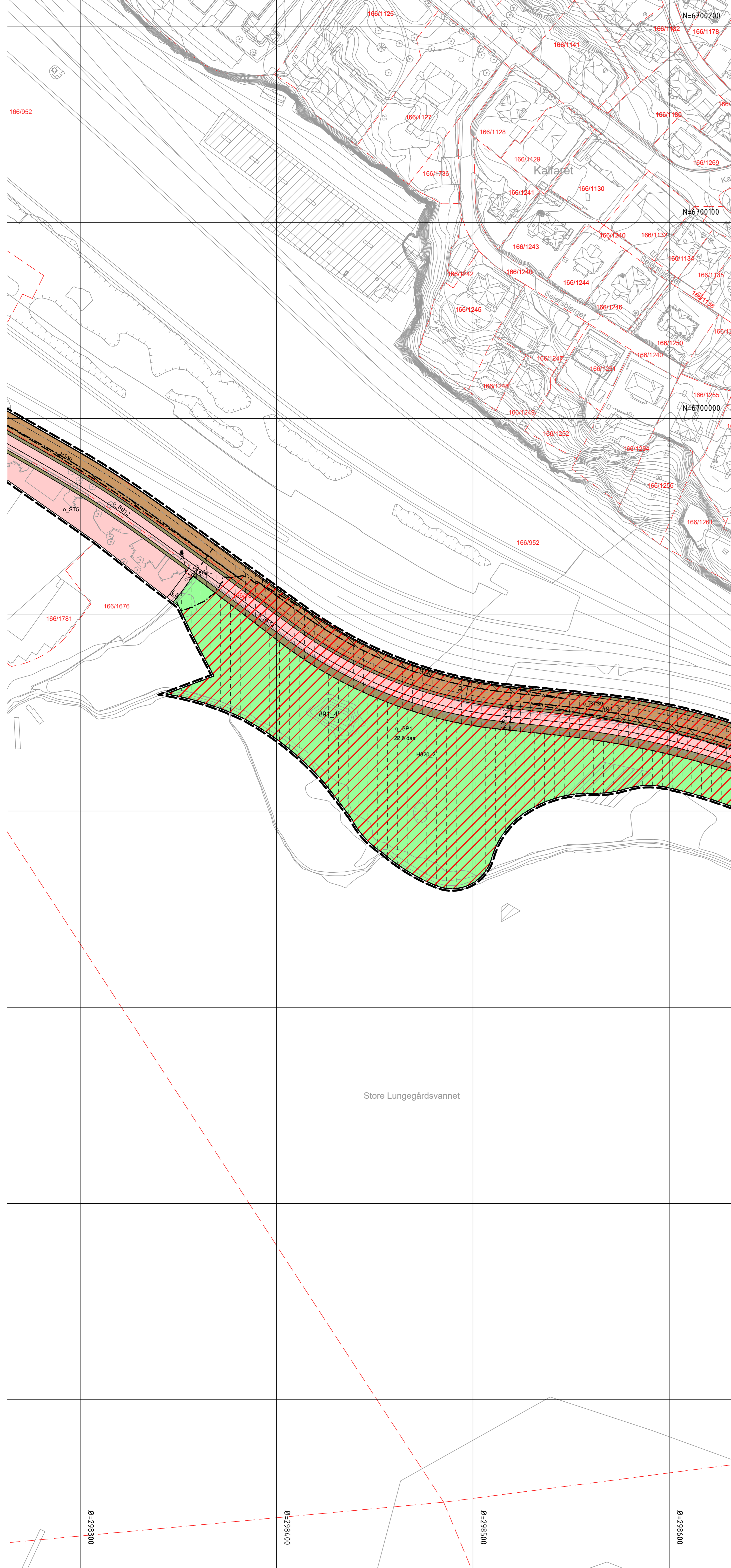

130 Store Lungegårdsvannet
Vertikalnivå 3 - over grunnen

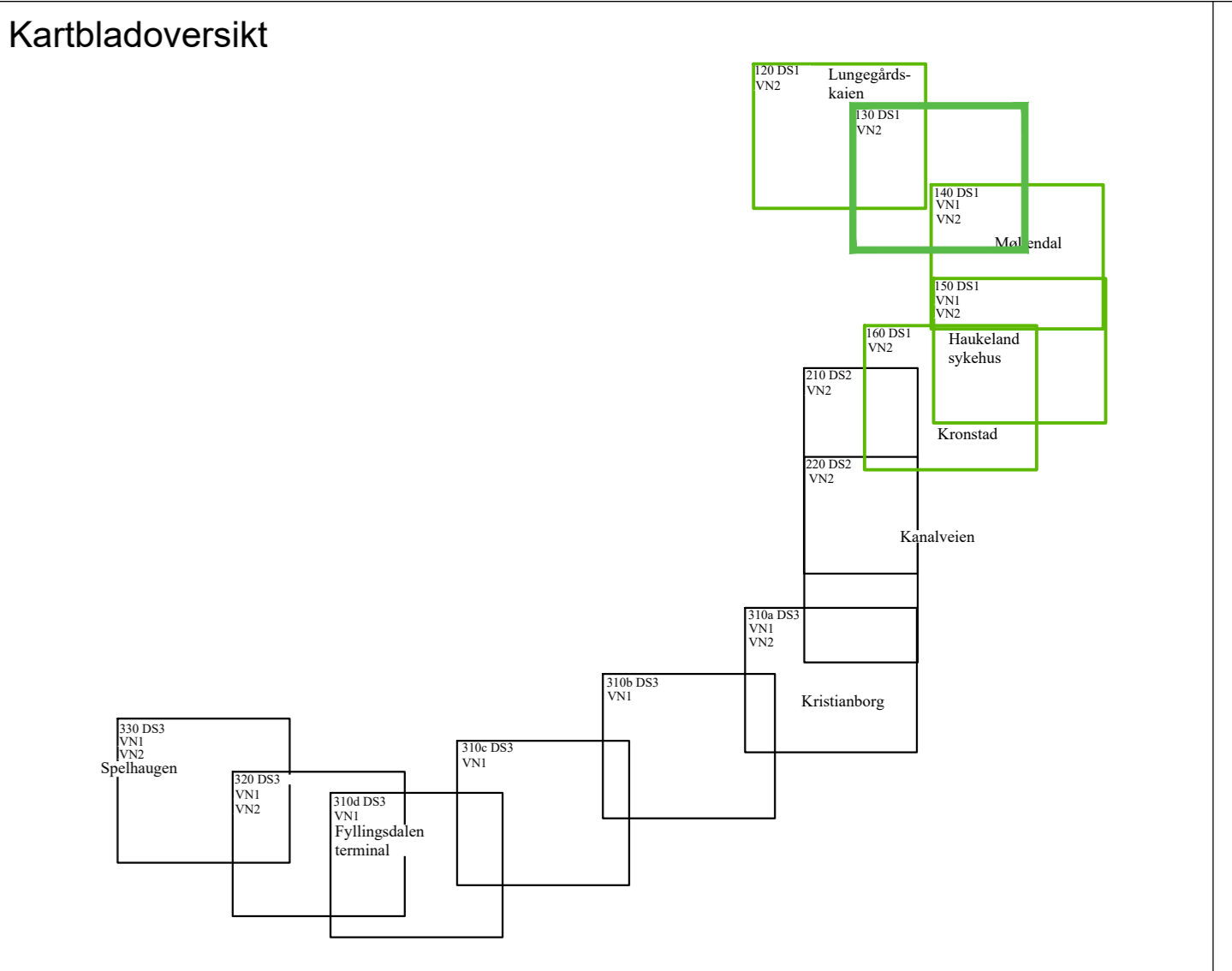
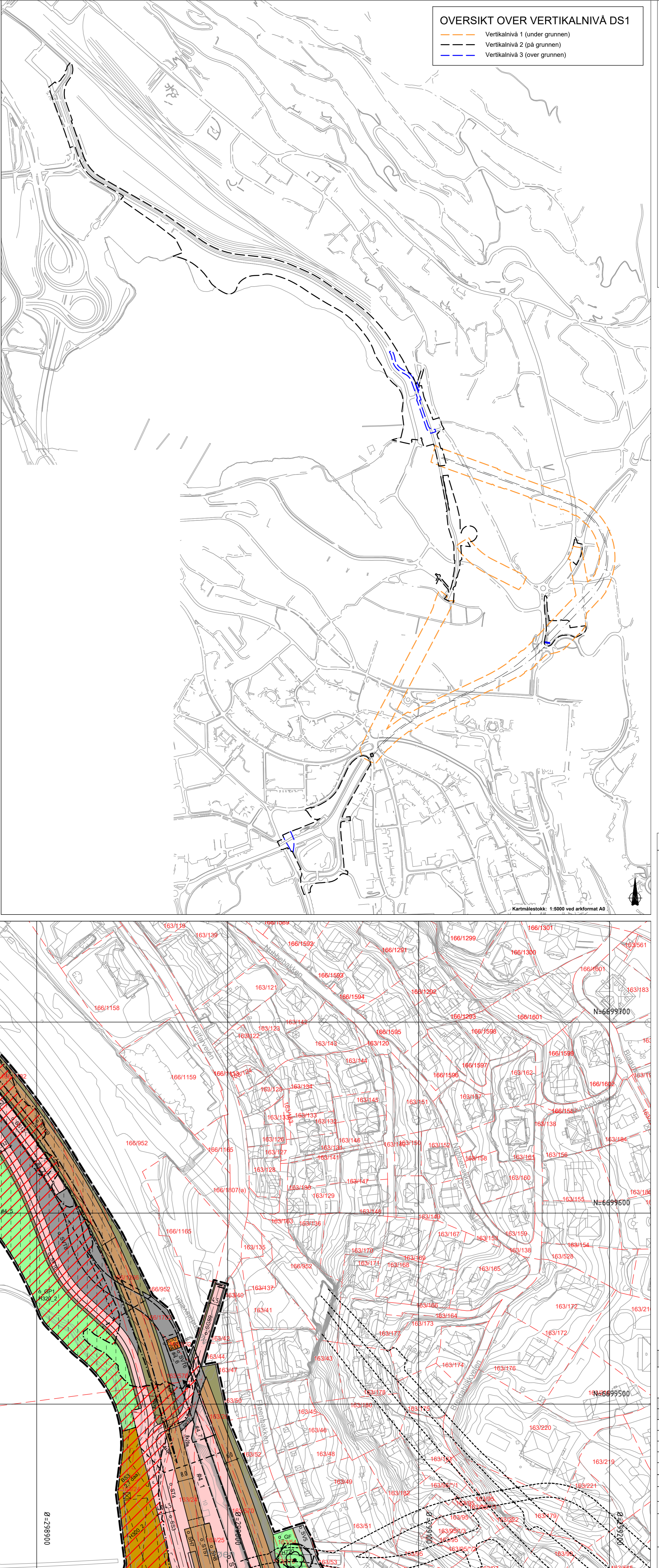

TEGNFORKLARING

Plankart 2 av 5 VN2 SØSI ver. 4.5.2

AREALFORMAL (Pbl §12-5)
REBYGGEGRENS OG ANLEGG (Pbl §13.6.1-1)
 - LS Sentrumsformål (1130)
 - BVA Vann- og avløpsanlegg (154)

SAMFUNDSELEKTRISITET OG TEKNISK INFRASTRUKTUR (Pbl §13.6.2)
 - SV Veg (2010)
 - SF Fortau (2012)
 - ST Torg (2013)
 - SSS Gang- og sykkelveg (2015)
 - SS Sykkelveg/felt (2017)
 - SVI Annen veggrunn-tekniske anlegg (2018)
 - SVC Annen veggrunn-grøntareal (2019)
 - STJ Trase for jernbane (2021)
 - STS Trase for bybane (2022)
 - SH Hødeplass/plattform (2023)
 - SSS Annen bane grunn - grøntareal (2023)

GRØNNSTRUKTUR (Pbl §13.6.3)
 - GF Friområde (304)
 - GP Park (305)

HENSYNSØNER (Pbl §13.6.4)
 - SØS-1 Friaktivitetsbane (140)
 - SØS-2 Andre siklingssoner (150)
 - SØS-3 Overordnet ledningsnett
 - SØS-4 Andre siklingssoner (150)
 - SØS-5 Redningsområde
 - SØS-6 Flomfare (20)

SONE MED ANGITTE SÆRLIGE HENSYN (Pbl §13.6.5)
 - SØS-7 Blandegging eller lov om naturvern (70)

BESTEMMELSESMÅL (Pbl §13.7)
 - SØS-8 Funksjons- og kvalitetskrav til bygninger, anlegg og uterealer (4) (se planovervisningen)

BESTEMMELSESMÅL (Pbl §13.7)
 - SØS-9 Midlertidig anlegg- og riggområde (91)

REGULERINGSPÅN, OMREGERING FOR:
 - Byplan- og bygningssloven (pbl) kap. 12
BERGEN KOMMUNE, Bergenhus/Arstad
 Bybanen fra sentrum til Fyllingsdalen, delstrekning 1: Noneseter - Kronstad
 Nasjonal arealplan-ID 4801_54040000

Saksbehandling i følge plan- og bygningssloven

Saksang	Dato	Plankart datert	Bestemmelser datert
Planoppstart kunnngjørt	27.11.14		
Beslutning, offentlig ettersyn	05.01.17	25.11.16	25.11.16
Offentlig ettersyn, fra - til	07.01.17 - 21.02.17	25.11.16	25.11.16
Kommunens innstilling	08.02.17	07.04.17	07.04.17
Bystyrets vedtak	21.06.17	07.04.17	19.05.17
Planvedtak kunnngjørt	12.08.17	07.04.17	21.06.17
Endring, teknisk behandling, saknr. 2024/11231	16.04.26	02.07.25	02.07.25
Planendring kunnngjørt	30.05.26	02.07.25	02.07.25

Forlagsutgiver: BERGEN KOMMUNE
 SWECO
 Saknummer: 201423440
 Side revisjonsdato: 02.07.2025

Det bekreftes at plankartet er i samsvar med bystyrets vedtak.

140 Møllendal
Vertikalnivå 2 - på grunnen

140 Møllendal
Vertikalnivå 3 - over grunnen, broer

OVERSIKT OVER VERTIKALNIVÅ DS1

- Vertikalnivå 1 (under grunnen)
- Vertikalnivå 2 (på grunnen)
- Vertikalnivå 3 (over grunnen)

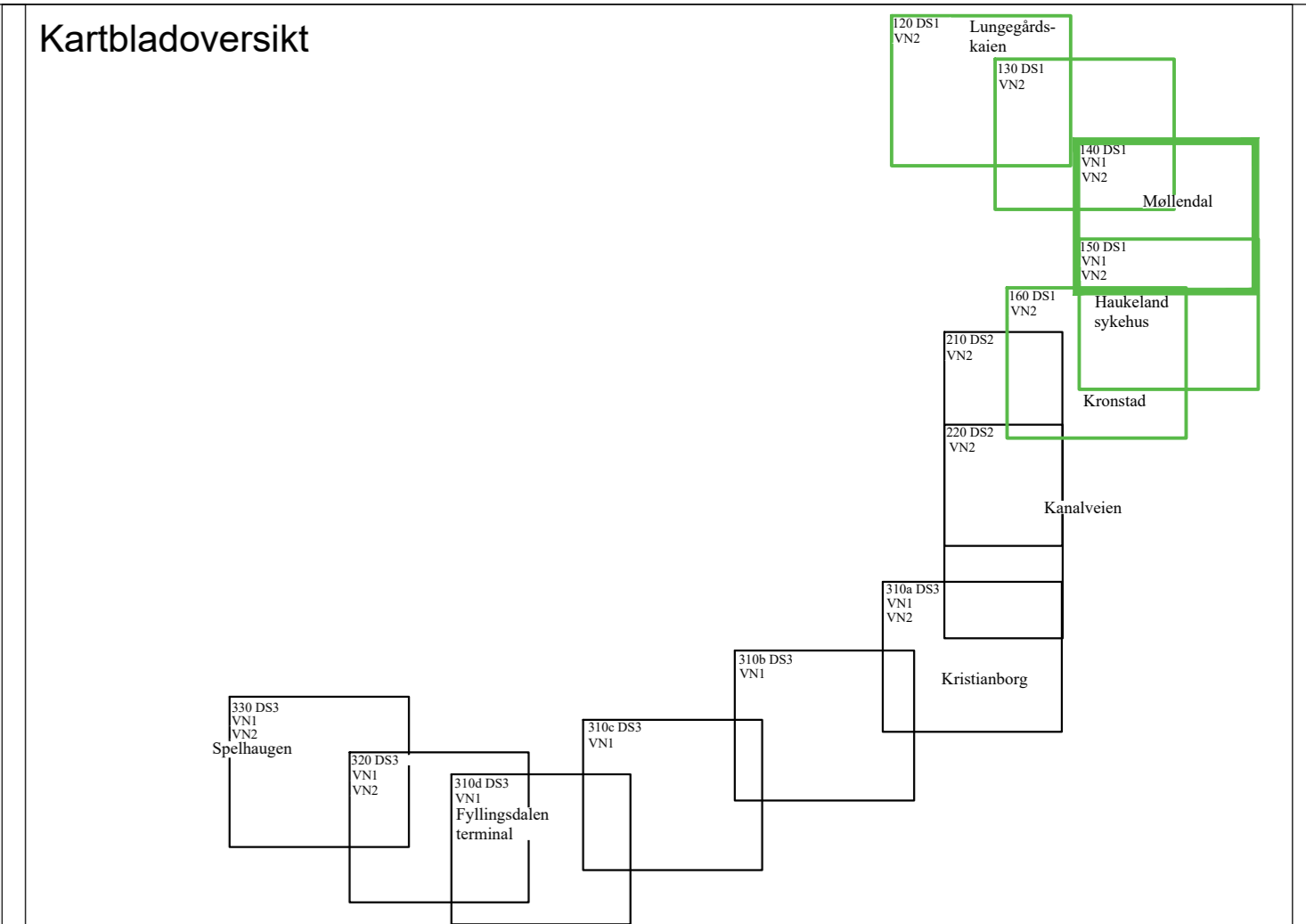

TEGNFORKLARING

AREALFORMAL (PBL §12-5)

BERYGGELSE OG ANLEGG (PBL §12-5 nr. 1)

SAFREDSELSANLEGG OG TEKNISK INFRASTRUKTUR (PBL §12-5 nr. 2)

GRØNNSTRUKTUR (PBL §12-5 nr. 3)

LANDBRUKS-, NATUR- OG FRILUTTSFORMAL SAMT REINDRIFT (PBL §12-5 nr. 5)

BRUK OG VERN AV SJØ OG VASSDRAG, MED TILHØRENDE STRANDSONER (PBL §12-5 nr. 6)

HENSYNSSONER (PBL §12-6 og §11-8)

SOME MED ANGITTE BEREGNEDE HENSYN (PBL §11-8)

BESTEMMELSESRADER (PBL §12-7)

REGULERINGSPLAN, OMRADEREGULERING FOR:

BERGEN KOMMUNE, Bergenhus/Årstad
Bybanen fra sentrum til Fyllingsdalen, delstrekning 1: Noneseter - Kronstad
Nasjonal arealplan-ID 4601_64040000

Saksbehandling i følge plan- og bygningsloven	Dato	Plankart datert	Bestemmelser datert
Planoppstart kullngjørt	27.11.14		
Beutlring, offentlig ettersyn	05.01.17	25.11.16	25.11.16
Offentlig ettersyn, fra - til	07.01.17 - 21.02.17	25.11.16	25.11.16
Kommens innstilling	08.06.17	07.04.17	07.04.17
Bystyrets vedtak	21.06.17	07.04.17	19.05.17
Planvedtak kullngjørt	12.08.17	07.04.17	21.06.17
Ersting, ferdigstillelse, behandling, saksnr. 2024/11231	16.04.26	02.07.25	02.07.25
Planendring kullngjørt	30.05.26	02.07.25	02.07.25

BERGEN KOMMUNE

SWECO

Utarbeidet av: [Navn]
Saksnummer: 201423440
Siste revidert dato: 02.07.2025

140 Møllendal
Vertikalnivå 1 - under grunnen, tunneler

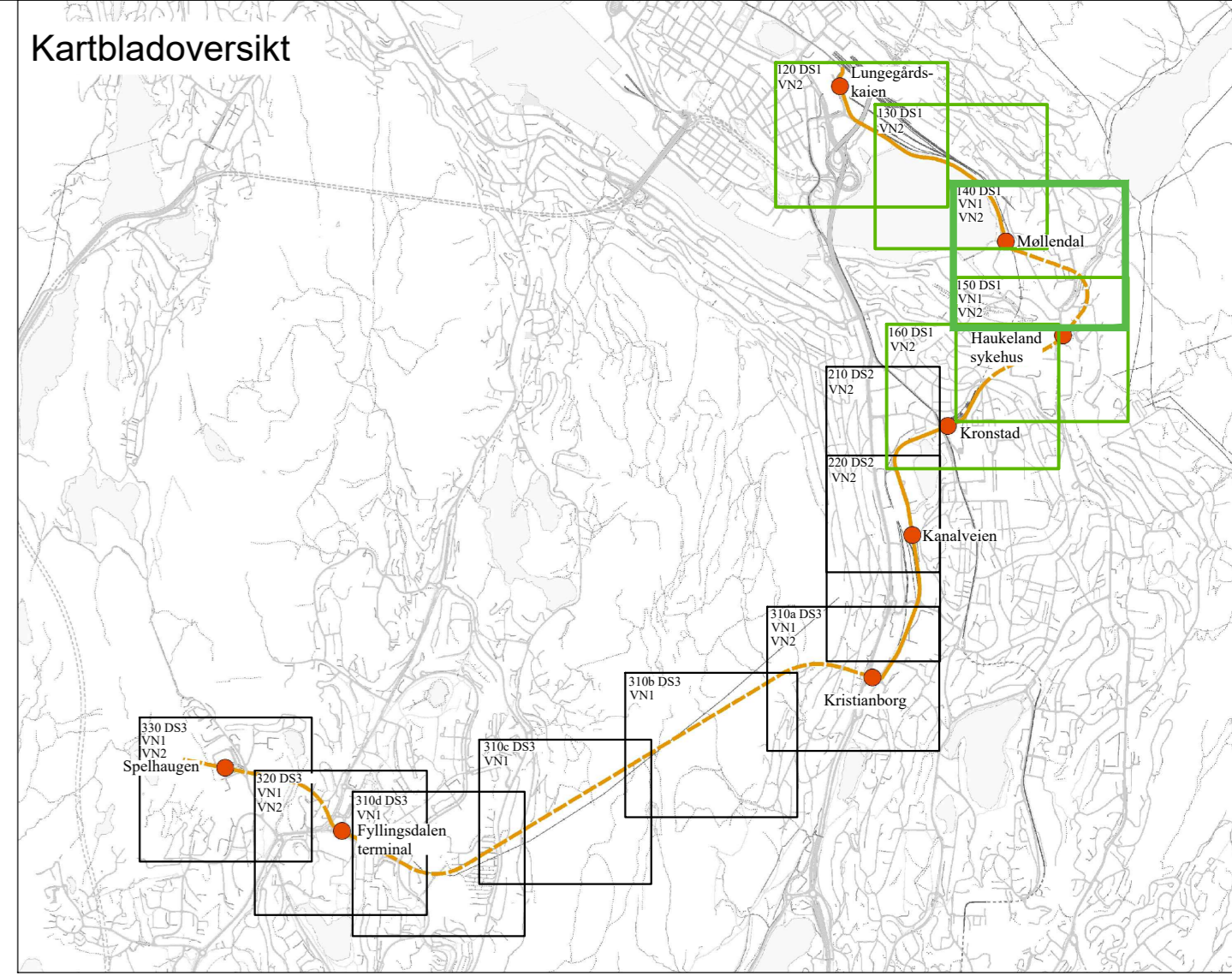
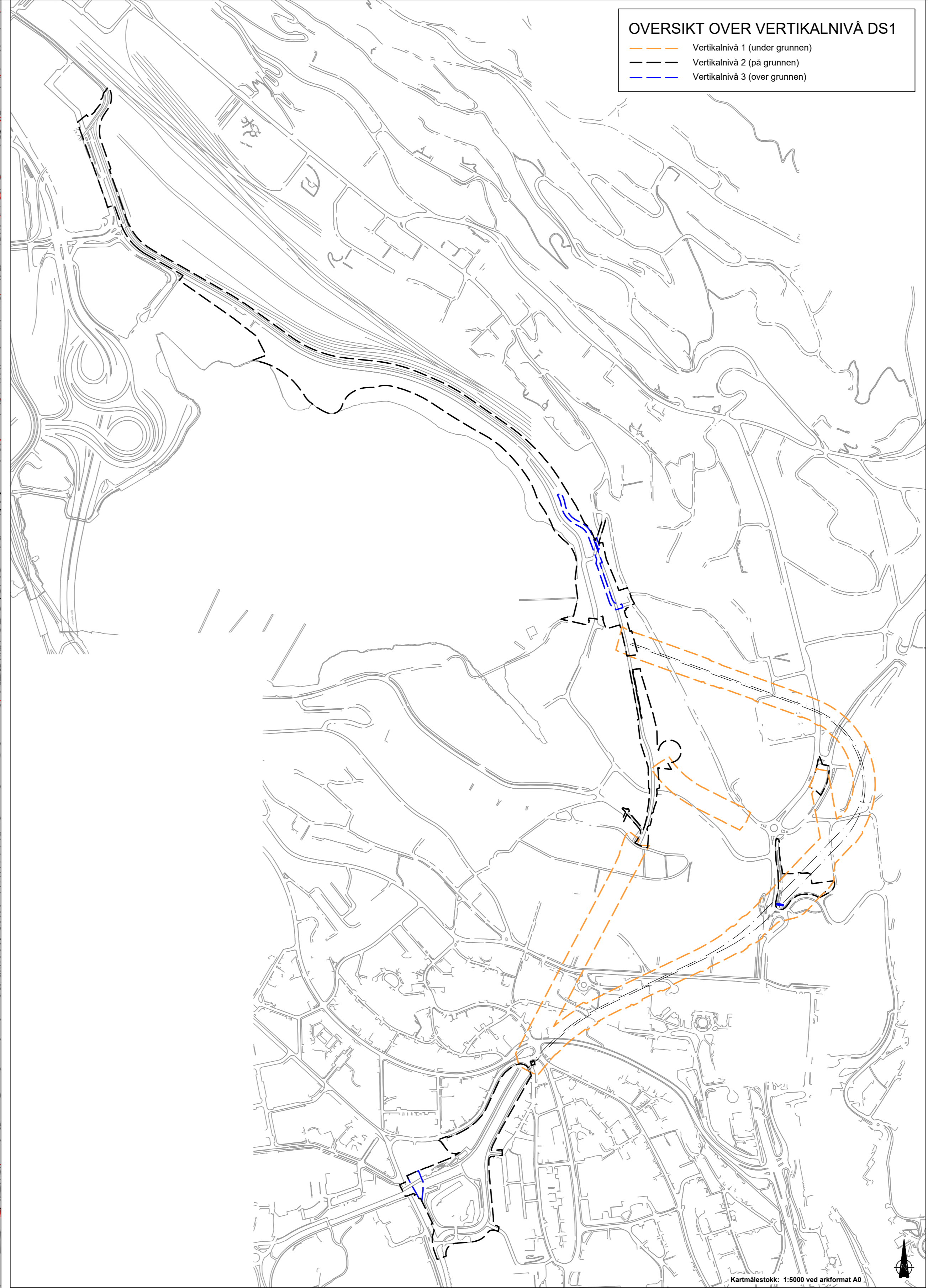
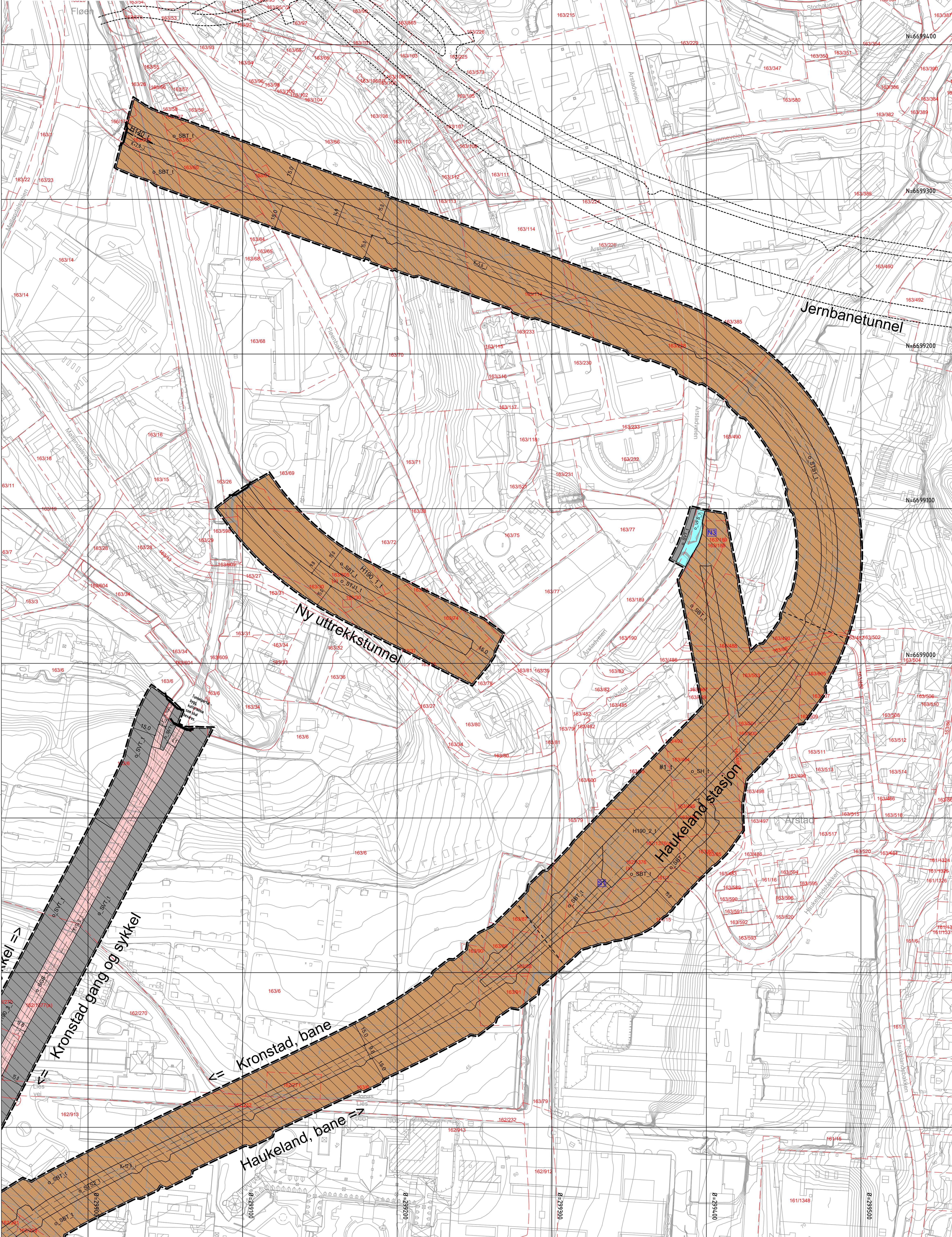

TEGNFORKLARING

Plankart 1 av 2 VNI | SOSI ver. 4.5.2

AREALFORMAL (PBL §12-1)

SAMFERDSELSANLEGG OG TEKNISK INFRASTRUKTUR (PBL §12-4 nr. 2)

- SGS Gang-sykkelveg (2015)
- SGG Sykkelanlegg (2017)
- SVT Annen veggrunn-tekniske anlegg (2019)
- SST Trase for samferdsel (2021)
- SH Høstplass/plattform (2023)
- SBT Teknisk banegrunn - tekniske anlegg (2021)

BRUK OG VERN AV SJØ OG VASSDRAG, MED TILHØRENDE STRANDSONER (PBL §12-6 nr. 6)

- VFS Fritidsområde i sjø og vassdrag med tilhørende strandsoner (0720)

HENSYNSSONER (PBL §12-4 jf. §11-4)

SKRINGS-, STØY- OG FARESONER (PBL §11-8 a)

- Friskilbane (140)
- Andre sikringssoner (150)
- Sikringssoner rundt tunnel

BESTEMMELSESMÅL (PBL §12-7)

J. plan- og bygningsloven (2018) kap. 12

Reguleringsplan, områderegulering for:
Bybanen fra sentrum til Fyllingsdalen, delstrekning 1: Nonneseter - Kronstad
Nasjonal arealplan-ID 4601_64040000

Saksbehandling i følge plan- og bygningsloven

Saks gangs	Dato	Plankart dater	Bestemmelser dater
Planoppgjør kunningort	27.11.14		
Beaktning, offentlig ettersyn	09.01.17	25.11.16	25.11.16
Offentlig ettersyn, fra - til	07.01.17 - 21.02.17	25.11.16	25.11.16
Kommens innstilling	08.06.17	07.04.17	07.04.17
Bystyrets vedtak	21.06.17	07.04.17	19.05.17
Planvedtak kunningort	12.08.17	07.04.17	21.06.17
Endring, forenklet behandling, saknr. 2018/11231	16.04.26	02.07.25	02.07.25
Planendring kunningort	30.05.26	02.07.25	02.07.25

Utarbeidet av: SWECO
Saknummer: 201423440
Side: revidert side
plankart: 02.07.2025

Det bekreftes at plankartet er i samsvar med bystyrets vedtak.

Avdelingsleder

Prinsipp for sikrings- og justeringszone for tunnel

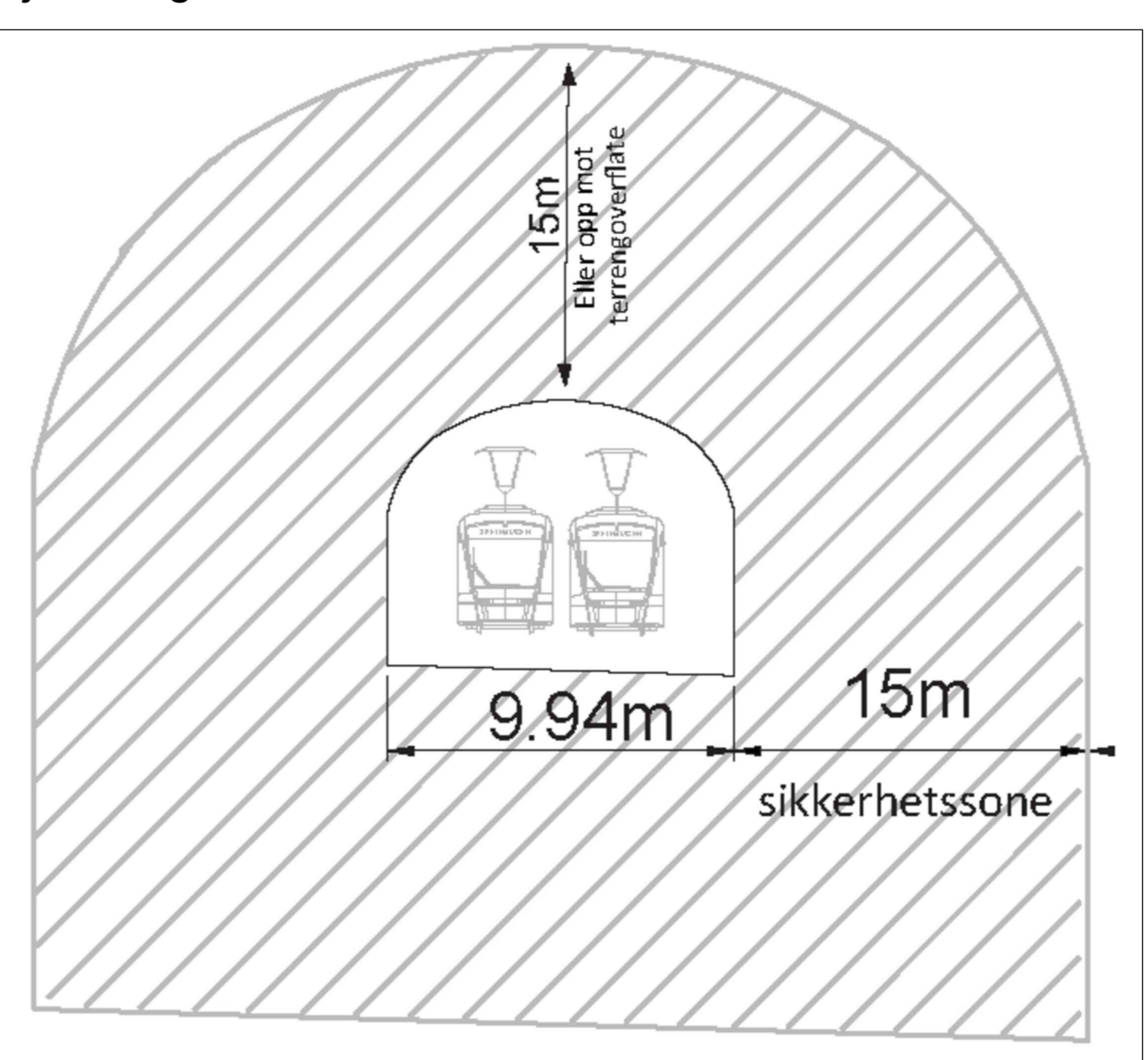

150 Haukeland
Vertikalnivå 1 - under grunnen, tunneler

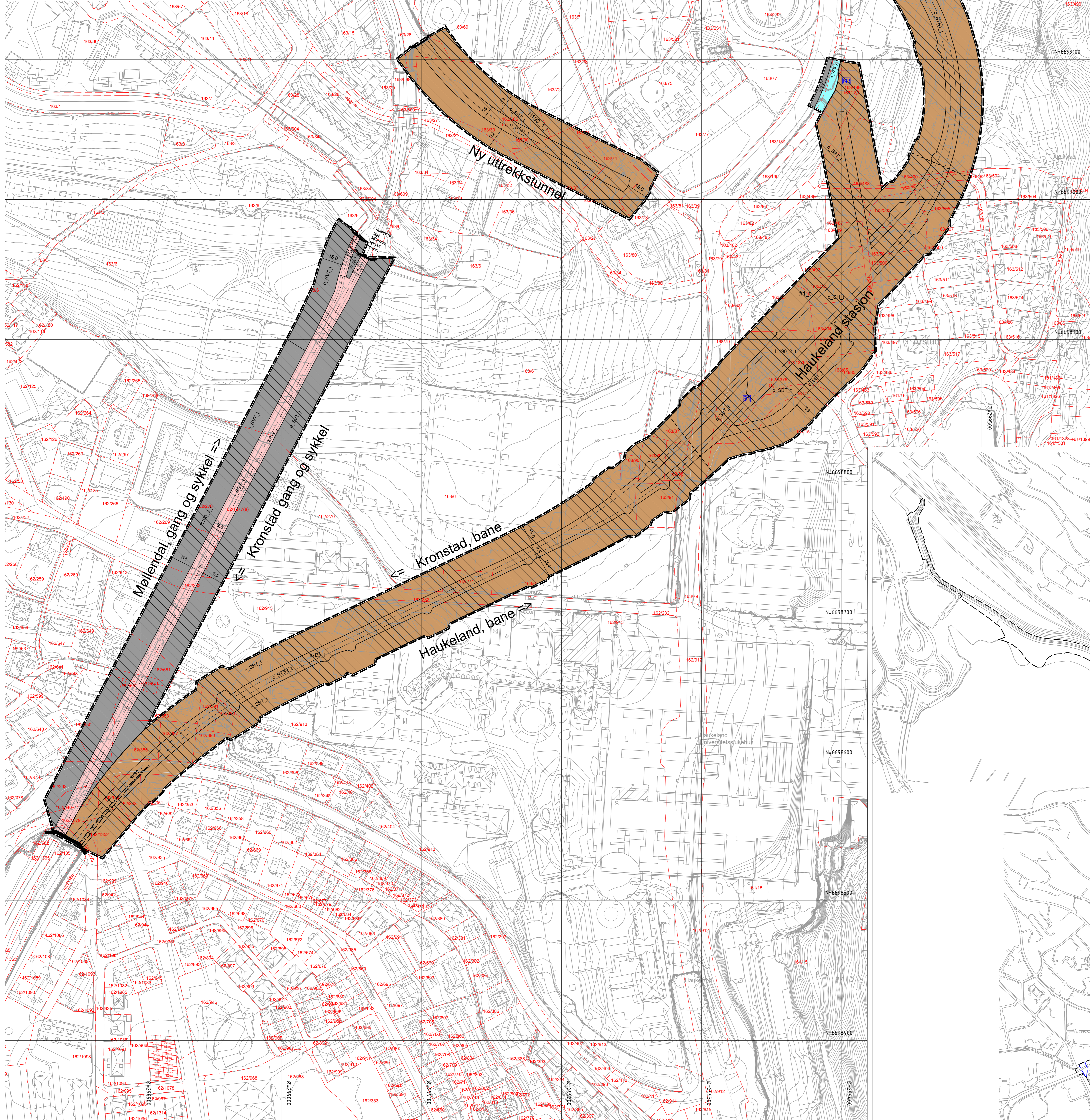

Prinsipp for sikrings- og justeringszone for tunnel

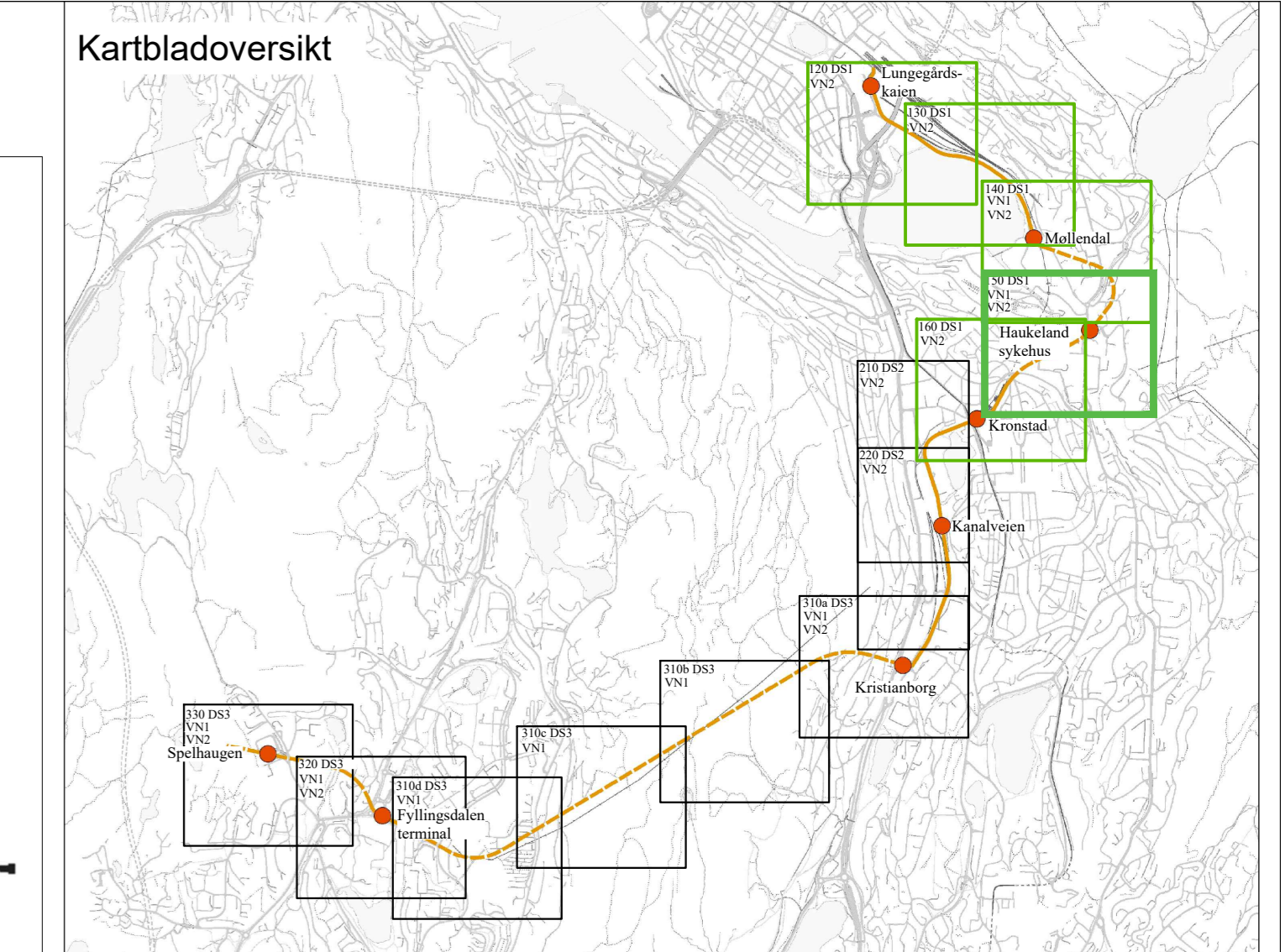
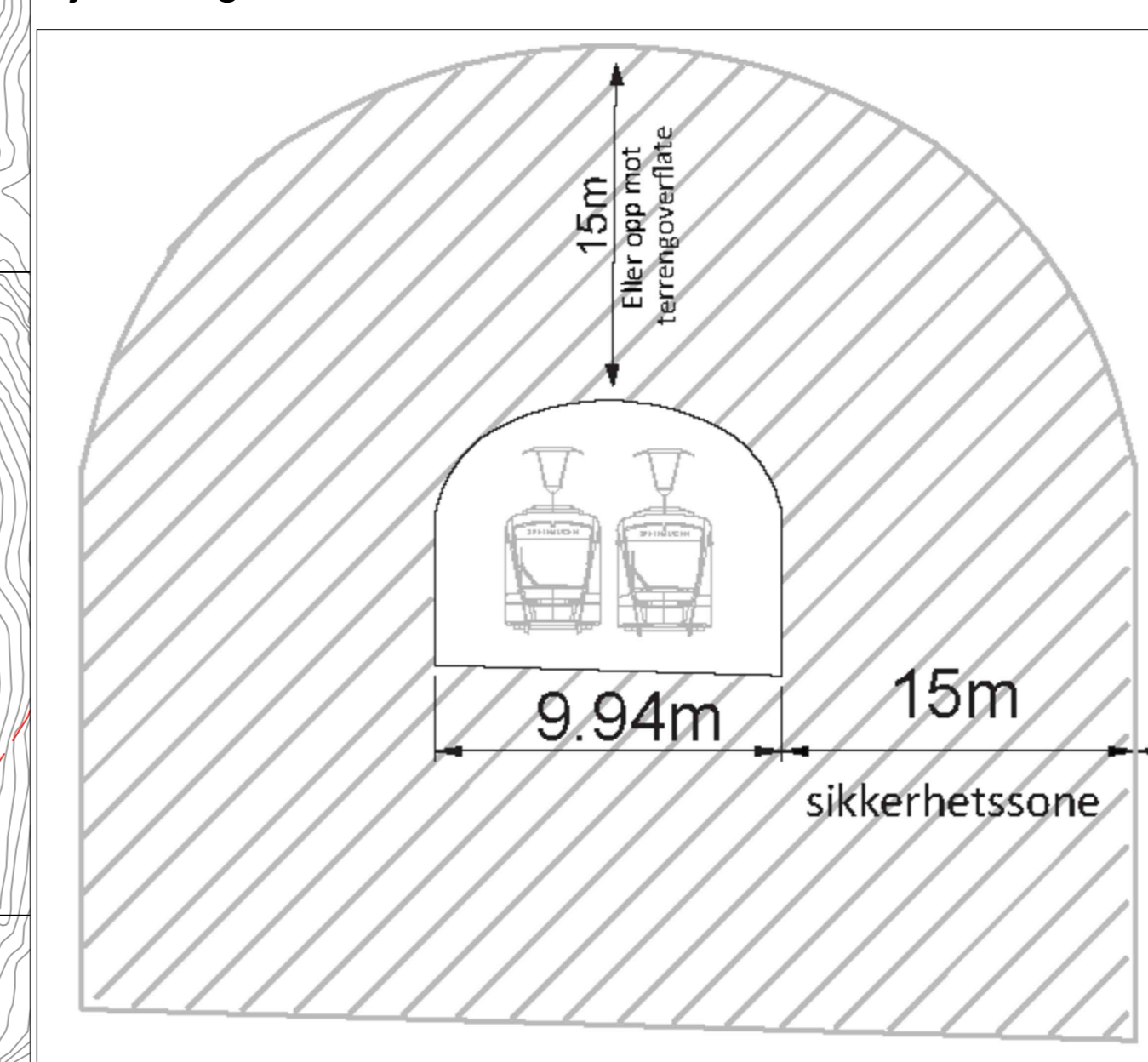

OVERSIKT OVER VERTIKALNIVÅ DS1

- Vertikalnivå 1 (under grunnen)
- Vertikalnivå 2 (på grunnen)
- Vertikalnivå 3 (over grunnen)

TEGNFORKLARING

Planark 2 av 2 VN1 SØSI ver. 4.5.2

AREALFORMAL (PBL §12-4)
SAMFØRSELSANLEGG OG TEKNISK INFRASTRUKTUR (PBL §12-5 nr 2)

- SGS Gang-sykkelveg (2016)
- SGS Sykkelanlegg (2017)
- STV Annen veggrunn-tekniske anlegg (2018)
- STB Trase for jernbane (2021)
- SH Holdeplass/platform (2025)
- SBT Annen banegrunn-tekniske anlegg (2028)

JURIDISKE TEKSTER, LINJE- OG PUNKTSYMBOLER

- Illustrasjon av planens begrensning (ved frie skilte/verke/arealgrense)
- Hensynszonegrense
- Bestemmelsegrense (PBL §12-5 nr 2)
- Bygg, kulturminner, mm som skal bevares (1215)
- Regulert senterlinje (1211)
- Måke og avstandslinje (1259)

PUNKTSYMBOLER
Tunnellåpning (1253)

REGIERFORM (PBL §12-7 nr 14)
Offentlig arealformal

VERTIKALNIVÅ

- Arealformal vertikalnivå 1 (tunnel)
- Bro
- Tunnel
- Oppgang i nord
- Oppgang i sør

BASISKART

- Eksisterende grense
- Eksisterende bebyggelse
- Godkjent tiltak
- Geodetisk grunnlag: UTM32, Eurf 89
- Geodetisk høydegrunnlag: NN2000
- Slutt utarbeidet basiskart: 03.04.2025
- Eksempel: I=
- Kartmålestokk: 1:500 ved anfordret A0
- 0 25 50m

BRUK OG VERN AV SJØ OG VASSDRAG, MED TILHØRENDE STRANDSONER (PBL §12-6 nr 6)

- VVS Fluforsområde i sjø og vassdrag med tilhørende strandsoner (1210)

HENSYNSZONER (PBL §12-4 nr 1114)

- Sikrings- og faresoner (PBL §11-8-4)
- Friskil bane (140)
- Andre sikringssoner (190)
- Sikringssoner rundt tunnel

BESTEMMELSESRADER (PBL §12-7)
Ulforning (1) (ved planbegrensning)

Reguleringsplan, område regulering for:
Bydelen fra sentrum til Fyllingsdalen, delstrøking 1: Nonneseter - Kronstad
Nasjonal arealplan-ID 4501_54040000

Saksbehandling i følge plan- og bygningsloven

Saks gangs	Dato	Planark datert	Bestemmelser datert
Planoppstart kunnngort	27.11.14		
Beslutning, offentlig ettersyn	05.01.17	25.11.16	25.11.16
Offentlig ettersyn, fra - til	07.01.17 - 21.02.17	25.11.16	25.11.16
Kommiteens innstilling	08.06.17	07.04.17	07.04.17
Bystyrets vedtak	21.06.17	07.04.17	19.05.17
Planvedtak kunnngort	12.06.17	07.04.17	21.06.17
Endring, bokmaler oppbehandling, saknr. 2024/11231	16.04.26	02.07.25	02.07.25
Planendring kunnngort	30.05.26	02.07.25	02.07.25

Forstagsstiller: BERGEN KOMMUNE
Utarbeidet av: SWECO
Saksnummer: 201423440
Side revisjonsnotat: 201423440
planark: 02.07.2025

Det bekrefes at planarket er i samsvar med bystyrets vedtak.

Kartmålestokk: 1:500 ved anfordret A0
Ardstingsleder

150 Haukeland
Vertikalnivå 2 - på grunnen



OVERSIKT OVER VERTIKALNIVÅ DS1

- Vertikalnivå 1 (under grunnen)
- Vertikalnivå 2 (på grunnen)
- Vertikalnivå 3 (over grunnen)

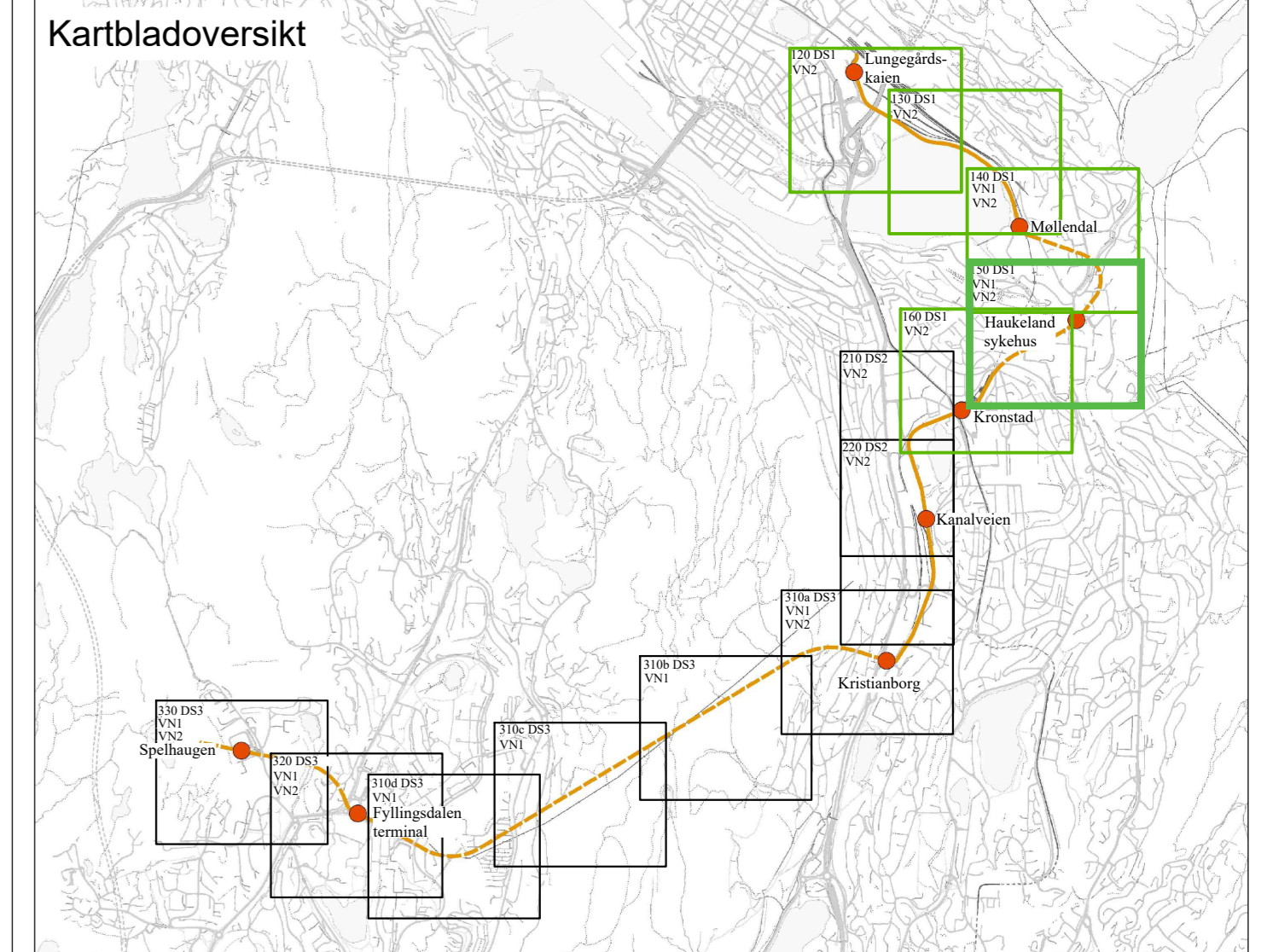

150 Haukeland
Vertikalnivå 3 - over grunnen, dagens gangbro

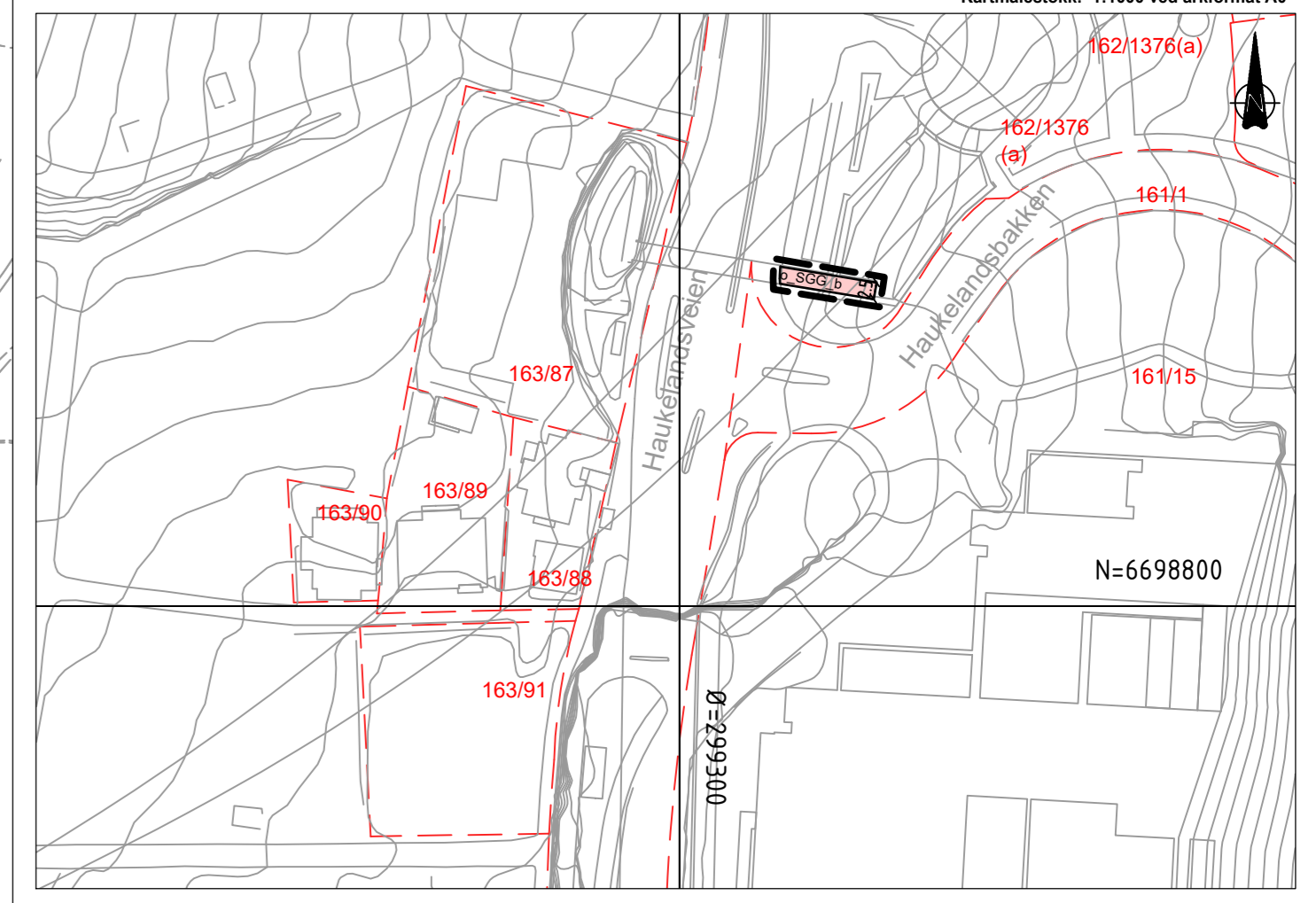

TEGNFORKLARING

Plankart 4 av 5 VN2 SØSI ver. 4.5.2

AREALFORMAL (PBL §14.5)
BEBYGGELSE OG ANLEGG (PBL §12.6 m. 1)
 - BS Sentrumsformål (1140)
 - BOF Offentlig eller privat fellestøyfylling (1140)

SAFNEREFORMAL OG TEKNISK INFRASTRUKTUR (PBL §12.6 m. 2)
 - SF Fortau (2012)
 - ST Trøtt (2015)
 - SSS Gang-sykkelveg (2016)
 - SS Sykkelveg-felt (2017)
 - SVI Annen veggrunn-tekniske anlegg (2018)
 - SVG Annen veggrunn-grantareal (2019)
 - SVJ Trase for jernbane (2021)
 - STS Trase Bybanen (2022)
 - SPH Hødeplasseplattform (2020)
 - STB Tekniske byggkonstruksjoner (2021)
 - SGG Annen banegrunn - grantareal (2020)
 - SOV Kombinerede formål (2020)
 - Vegganggangareal (2010/2016)
 - SBK Kombinerede formål (2020)
 - Torgbane - tekniske byggkonstruksjoner (2013/2021)
 - SOJ Kombinerede formål (2020)
 - Gang-sykkelveg/sykkelveg-felt/trase for jernbane (2015/2017/2021)
 - SRS Kombinerede formål (2020)
 - Sykkelveg-felt/trase for jernbane (2017/2021)
 - SJA Kombinerede formål (2020)
 - Annen veggrunn grantareal/trase for jernbane (2015/2021)

JURIDISKE TEKSTER, LINJE- OG PUNKTSYMBOLER
 - Illustrasjon av planens begrensning (inkl. for utv. juridisk avgrensning)
 - Offentlig arealformål med offentlig grense
 - Formålsgrense (PBL §14.5 m. 2)
 - Bestemmelsegrense (PBL §14.5 m. 2)
 - Bygg, kulturminner, mm som skal bevares (2010)
 - Bygggrense (1211)
 - Regulert senterlinje (1212)
 - Fraktilinje (1222)
 - Regulert folgerfelle (1226)
 - Regulert støttemur (1228)
 - Planlagt bebyggelse (1213)
 - Bebyggelse som forutsettes fjernet (1214)
 - Måle og avstandslinje (1239)
 - Regulert kotehøyde (PBL §14.5 m. 2)
 - Regulert gesimshøyde (PBL §14.5 m. 2)
 - BYA Bebygd areal etter TEK 2010

LANDBRUKS-, NATUR- OG FRILUFTSFORMAL SAMT REINDELT (PBL §12.6 m. 3)
 - LVM Vern av kulturmiljø eller kulturminne (5600)

BRUK OG VERN AV SJØ OG VASSDRAG, MED TILHørende STRANDSONE (PBL §12.6 m. 6)
 - VEV Friluftsområde i sjø og vassdrag (870)

HENSYNSSONER (PBL §12.4 jf. §11.8)
SØKNINGS-, STYR- OG FARESONER (PBL §11.4.4)
 - Frikatt bane (140)
 - Andre skilingssoner (150)
 - Overordnet ledningsnett
 - Andre skilingssoner (160)
 - Redningsområde
 - Florentare (20)

SONE MED ANGITTE SÆRLIGE HENSYN (PBL §11.4.3)
 - Bevaring kulturmiljø (20)
 - Båndlegging etter lov om kulturminner (70)
 - Geodetisk grunnlag UTM32, Eurf 89
 - Geodetisk høydegrunnlag: NN2000
 - Skal: utskallet basiskart: 03.04.2025
 - Eksisterende: f.e.
 - Kartmålestokk: 1:1000 ved ankomst AD
 - 0 25 50m

BESTEMMELSESONADER (PBL §13.7)
 - Funksjons- og kvalitetskrav til bygninger, anlegg og uteareal (4) (se planbeskrivelsen)

REGULERINGFORM (PBL §12.7 m. 14)
 - Offentlig arealformål

VERTIKALNIVÅ
 - b Arealformål vertikallivå 3 (bro)
 - Bro
 - Tunnel

PUNKTSYMBOLER
 - Tunnelåpning (1250)
 - Vegtøring (1231)
 - Avkjørsel (1342)

BASISKART
 - Eiendomsgrænse
 - Eksisterende bebyggelse
 - Godkjent tiltak
 - N3 Oppgang i nord
 - S1 Oppgang i sør

Reguleringsplan, område-regulering for:
BERGEN KOMMUNE, Bergenhus/Arstad
 Byggen fra sentrum til Fyllingsdalen, delstrøking 1: Nonneseter - Kronstad
 Nasjonal arealplan-ID 4801_5404000

Saksbehandling i følge plan- og bygningsloven

Saksang	Dato	Plankart dater	Bestemmelser dater
Planoppstart kurrngort	27.11.14		
Beslutning, offentlig ettersyn	05.01.17	25.11.16	25.11.16
Offentlig ettersyn, fra - til	07.01.17 - 21.02.17	25.11.16	25.11.16
Konstans innstilling	08.06.17	07.04.17	07.04.17
Bystyrets vedtak	21.06.17	07.04.17	19.05.17
Planvedtak kurrngort	12.06.17	07.04.17	21.05.17
Endring, teknisk behandling, saknr. 2024/11231	16.04.26	02.07.25	02.07.25
Planendring kurrngort	30.05.26	02.07.25	02.07.25

Utarbeidet av: BERGEN KOMMUNE
 Forlagsutløst: SWECO
 Saknummer: 20142340
 Side revisjonsdato: 02.07.2025
 Det bekreftes at plankartet er i samsvar med bystyrets vedtak.

160 Kronstad
Vertikalnivå 2 - på grunnen

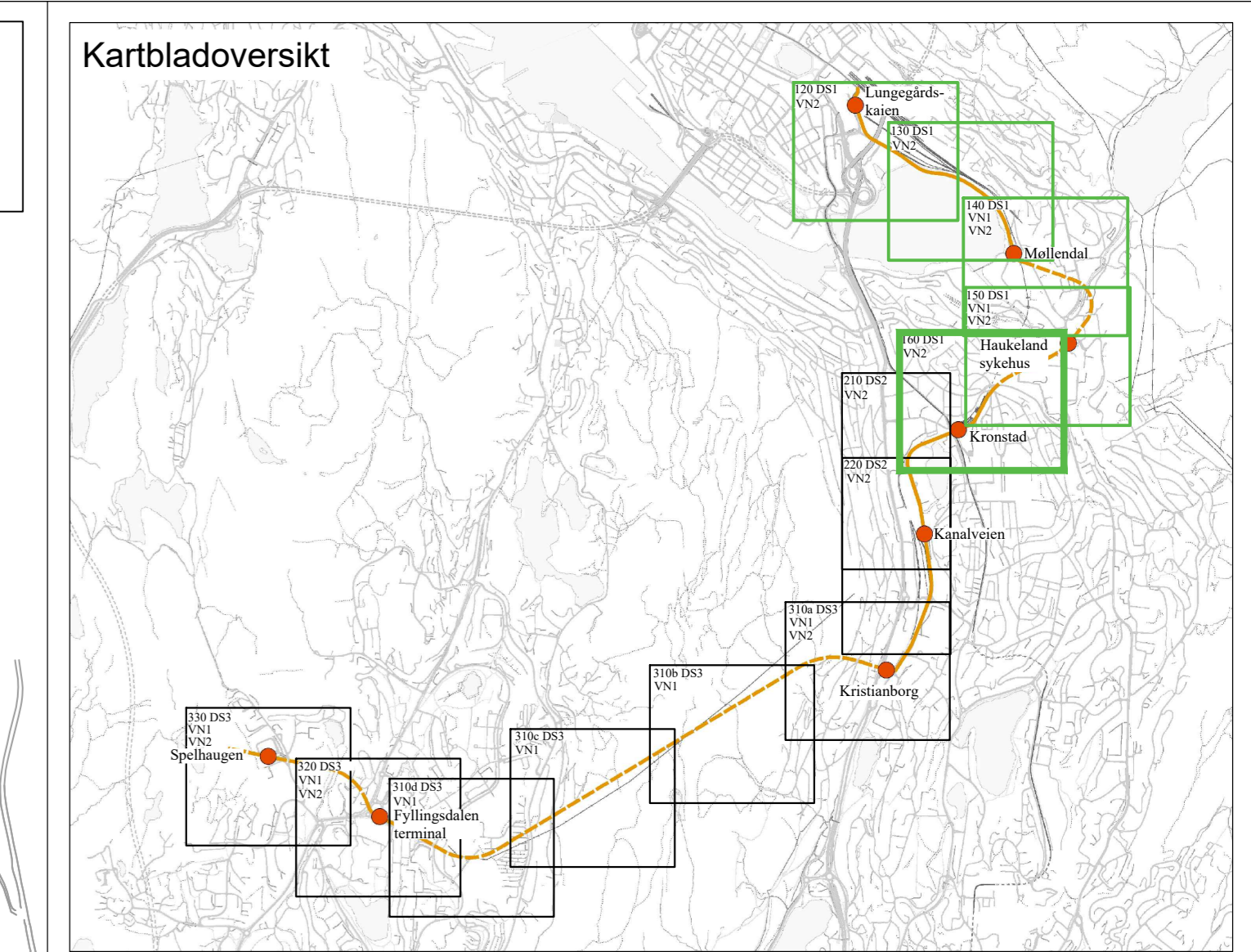
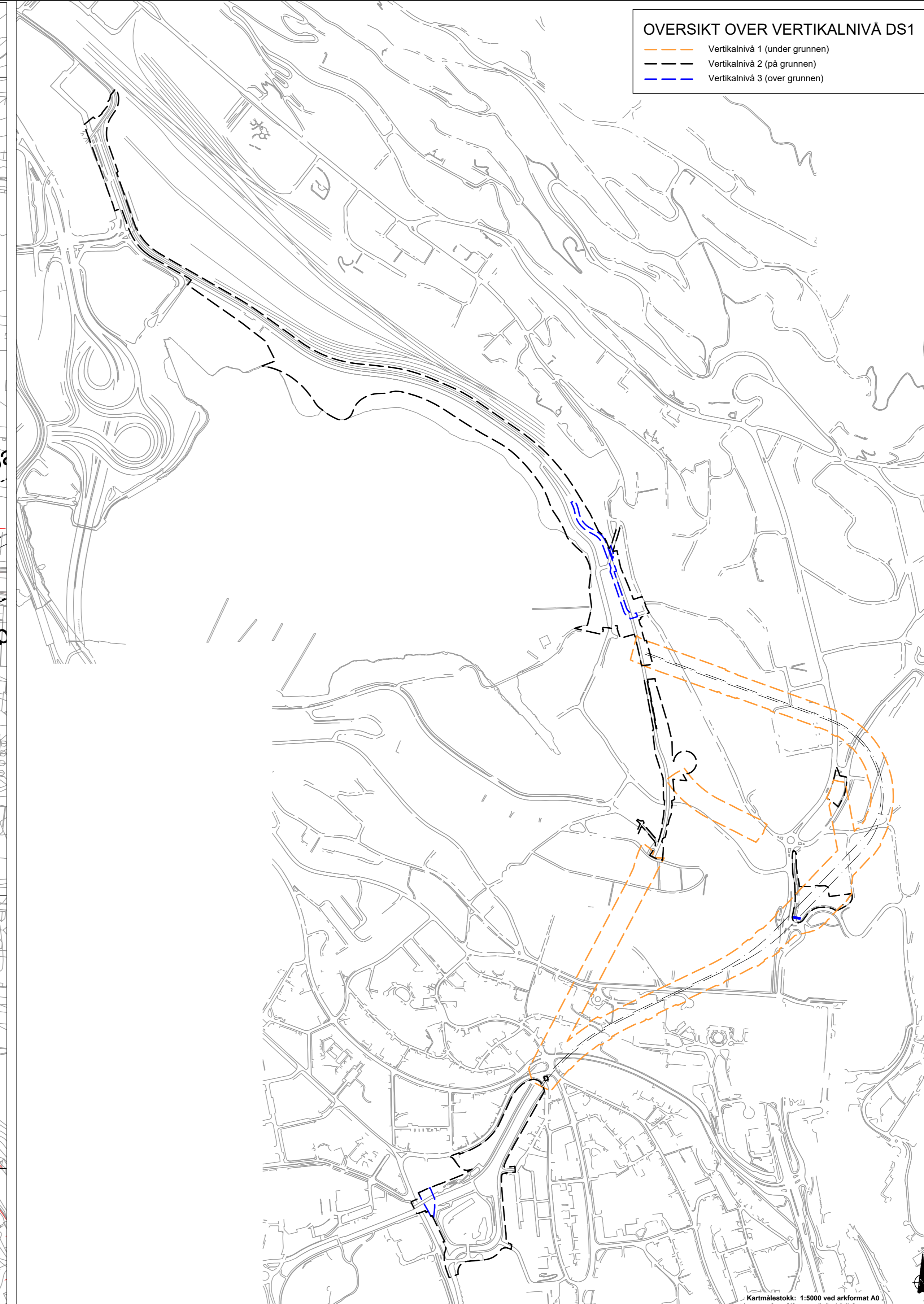
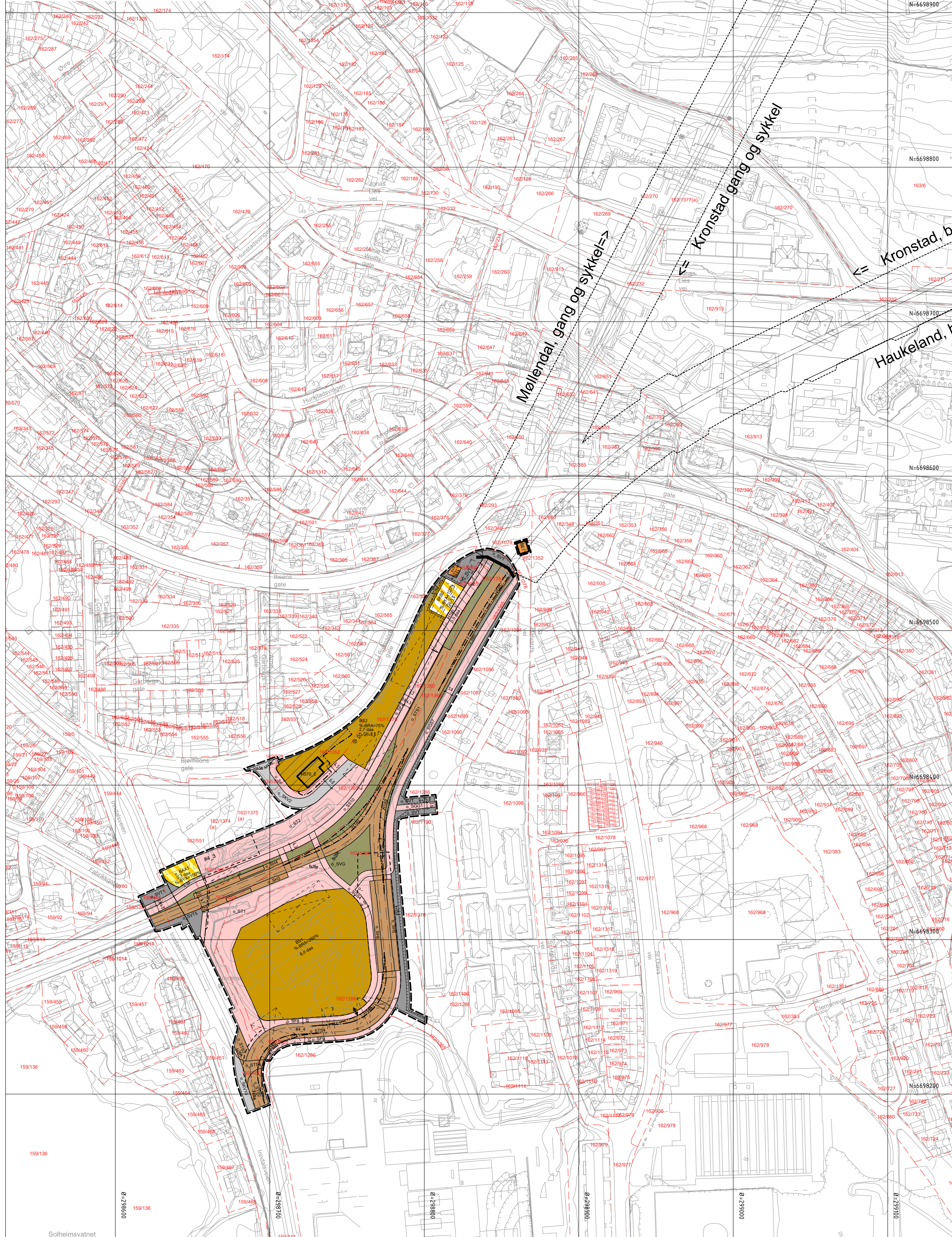

160 Kronstad
Vertikalnivå 3 - over grunnen

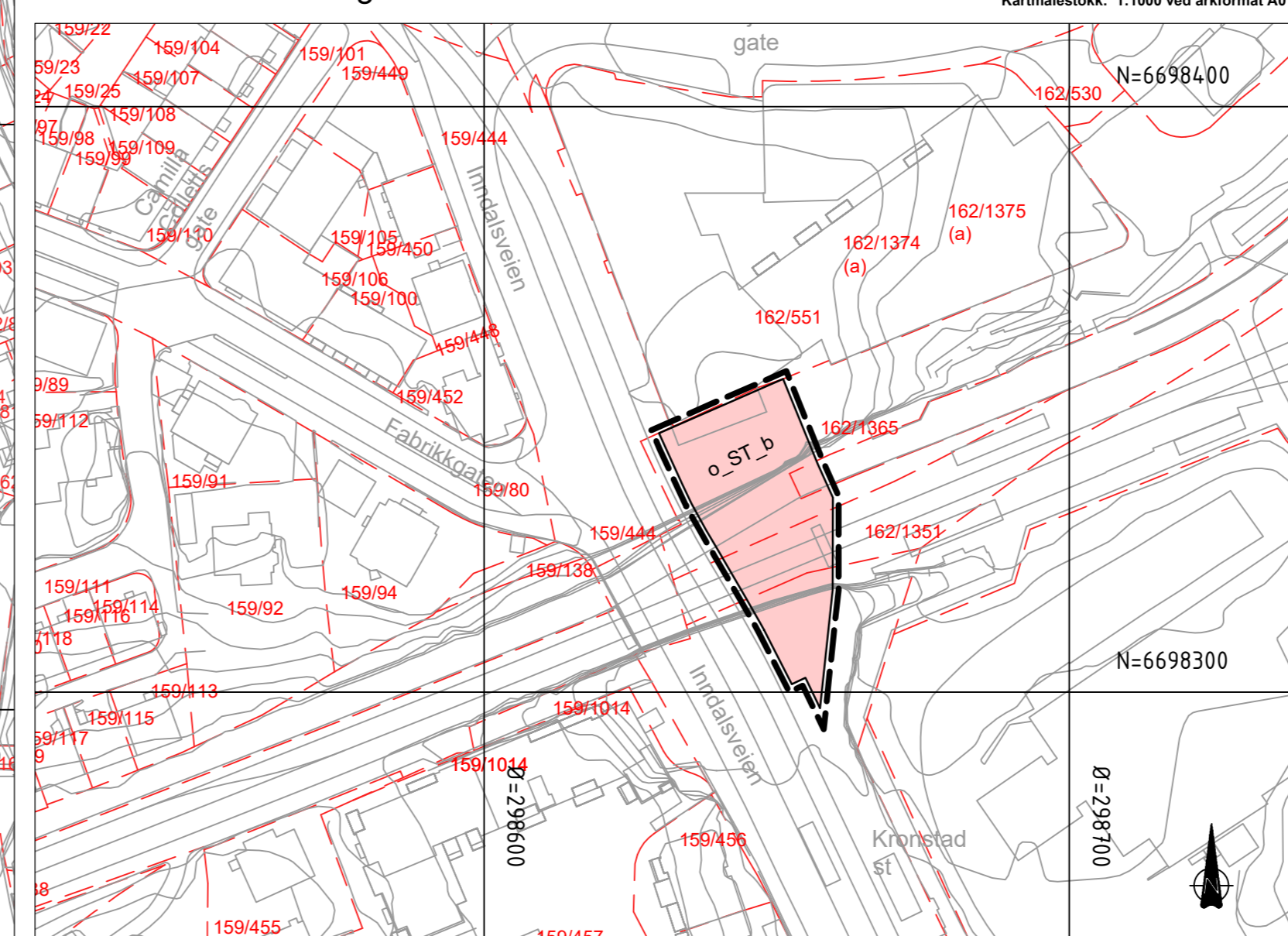

TEGNFORKLARING

Plankart 5 av 5 VN2 SØSI ver. 4.5.2

AREALFORMAL (PBL §14-1)
BEBOEELSE OG ANLEGG (PBL §14 m. 1)
 BS Sentrumsformål (1130)
 BE Energianlegg (1510)
 BVA Vann- og avleppsanlegg (1540)
 BRS Kombineret formål (1500)
 BSA Kombineret formål (1500)
 BBA Kombineret formål (1500)

JURIDISKE TEKSTER, LINJE- OG PUNKTSYMBOLER
 Illustrasjon av planens begrensning (ved fra/til og/eller annen grense)
 Formålsbegrensning (PBL §14-1)
 Bestemmelsesgrense (PBL §14-1)
 Bygg, kulturminner, rmm som skal bevernes (1210)
 Byggingrensning (1211)
 Regulert sentertilfelle (1212)
 Regulert folketilfelle (1220)
 Regulert stuetilfelle (1220)
 Planlagt bebyggelse (1213)
 Bebyggelse som forutsettes fjernet (1215)
 Måle og avstandslinje (1201)
 Regulert kotehøyde (PBL §14-1)
 Regulert gesimshøyde (PBL §14-1)
 Prosent bruksareal etter TEK 2010

PUNKTSYMBOLER
 Tunnelåpning (1203)
 Avkjørsel (1242)
 Offentlig arealformål

REG. ERFORM (PBL §12-7 m. 14)
 Offentlig arealformål

VERTIKALNIVA
 Arealformål vertikalnivå 3 (bro)
 Bro
 Tunnel

SAMFUNDNELSANLEGG OG TEKNISK INFRASTRUKTUR (PBL §12-8 m. 2)
 SKV Kjøreveg (2011)
 SF Fortau (2012)
 ST Torg (2013)
 SCS Gang/sykkelveg (2015)
 SGG Gangveg/gangareal (2016)
 SS Sykkelveg-felt (2017)
 SVT Annen veggrunn-tekniske anlegg (2018)
 SVG Annen veggrunn-grantareal (2019)
 STS Trase Bybanen (2020)
 SH Holdelass/plattform (2020)
 SGR Annen baregrunn - grantareal (2020)

HENSYNSSONER (PBL §14-4, §11-6)
 SKRINGS-, STY- OG FARESONER (PBL §14-4)
 Friskt bane (140)
 Andre sikringssoner (100)
 Overordnet ledningsnett
 Andre sikringssoner (100)
 Redningsområde

SONE MED ANGITTE SÆRLIGE HENSYN (PBL §11-6)
 Bevaring kulturmiljø (570)

BESTEMMELSESMÅTTER (PBL §12-7)
 Funksjons- og kvalitetskrav til bygninger, anlegg og utestater (dvs. partervisvisen)

BASISKART
 Eiendomsgrænse
 Eksisterende bebyggelse
 Godkjent blåk
 Geodetisk grunnlag: UTM32, UTM9 89
 Geodetisk høydegrunnlag: NN2000
 State utarbeidet basiskart: 03.04.2025
 Eksistensen: fn
 Kartmålestokk: 1:500 ved arkformat A0
 Skala: 0 25 50m

Reguleringsplan, områderegulering for:
 BERGEN KOMMUNE, Bergenhuss/Arstad
 Bydelen fra sentrum til Fyllingsdalen, delstrøking 1: Nonneseter - Kronstad
 Nasjonal arealplan-ID 4801_64040000

Saksbehandling i følge plan- og bygningsloven

Saksangang	Dato	Plankart datert	Bestemmelser datert
Planoppgave kumngiort	27.11.14		
Beslutning, offentlig ettersyn	05.01.17	25.11.16	25.11.16
Offentlig ettersyn, fra - til	07.01.17 - 21.02.17	25.11.16	25.11.16
Kommiteens innstilling	08.06.17	07.04.17	07.04.17
Bystyrets vedtak	21.06.17	07.04.17	19.05.17
Planvedtak kumngiort	12.06.17	07.04.17	21.06.17
Endring, kommunal behandling, saknr. 2024/11231	16.04.26	02.07.25	02.07.25
Planendring kumngiort	30.05.26	02.07.25	02.07.25

Utløst av: BERGEN KOMMUNE
 Forlagsstiller: SWECO
 Side revisjonspålagt: BERGEN KOMMUNE
 Saknummer: 20123440
 Side revisjonspålagt: BERGEN KOMMUNE
 Plankart: 02.07.2025

Det bekreftes at plankartet er i samsvar med bystyrets vedtak.

Arbeidsleder