

HØYDER OG TAKFORM

09.05.2025



Høringsforslag 2024

Høyder og takform



Illustrasjon viser volumer med høyder fra gjeldene høringforslag, 2024

Mai 2025

Reviderte høyder og takform

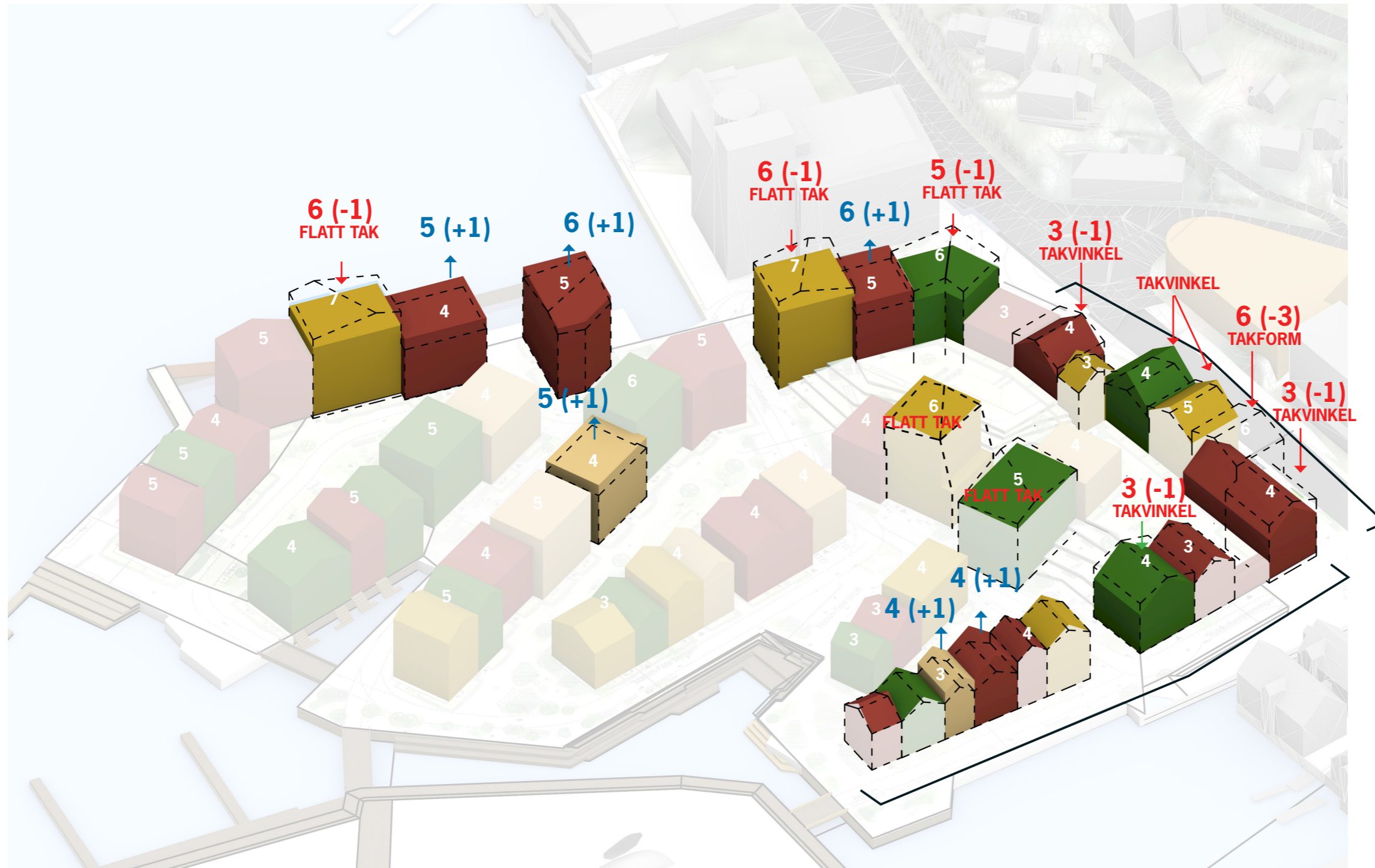

Illustrasjon viser omfordeling av høyder, takform og takvinkler

Amalie Skrams vei



2024 høringsforslag



Amalie Skrams vei



Reviderte høyder og takform

KBA10:

- Øverste etasjer, redusert fotavtrykk f.o.m. 3. et. iht. bestemmelser

KBA14 og KBA08 (mot Sjøgaten):

- Grønt bygg redusert 1. etasje
- Takvinkler mot Sjøgaten, 35 og 33 grader (hjørnebygg mot smuget 23 grader)



Amalie Skrams vei



2024 høringsforslag

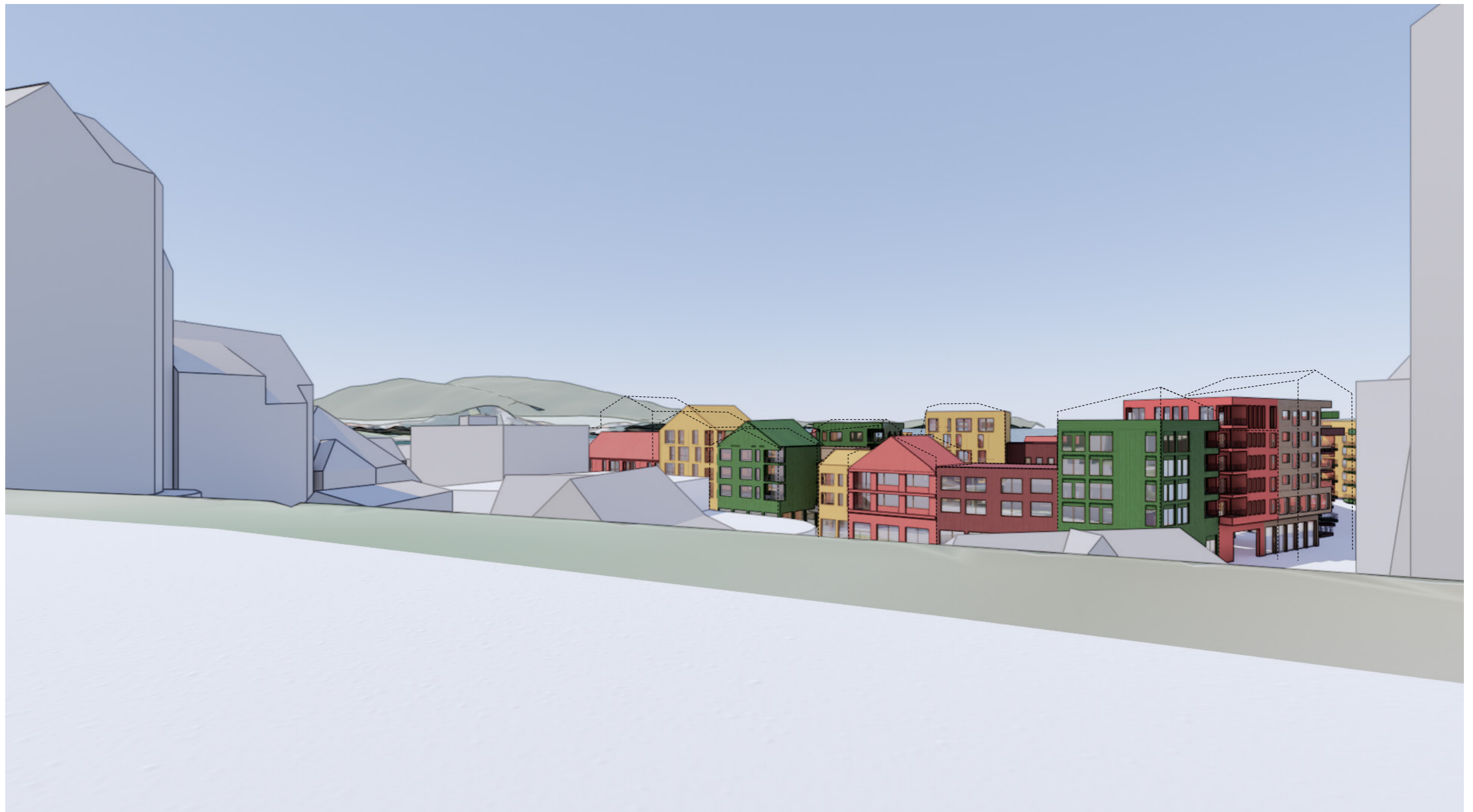

Amalie Skrams vei**Reviderte høyder og takform****KBA10:**

- Øverste etasjer, redusert fotavtrykk f.o.m. 3. et. iht. bestemmelser

KBA14 og KBA08 (mot Sjøgaten):

- Grønt bygg redusert 1. etasje
- Takvinkler mot Sjøgaten, 35 og 33 grader (hjørnebygg mot smuget 23 grader)





2024 høringsforslag

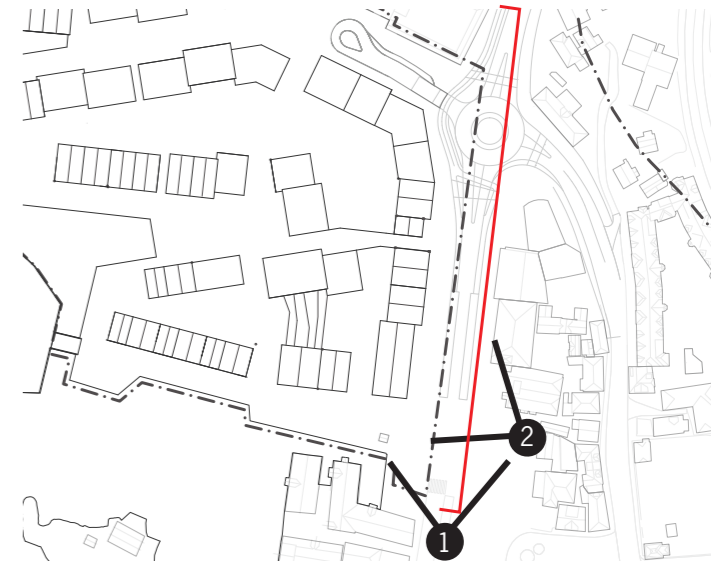

HØRINGSFORSLAG 2024

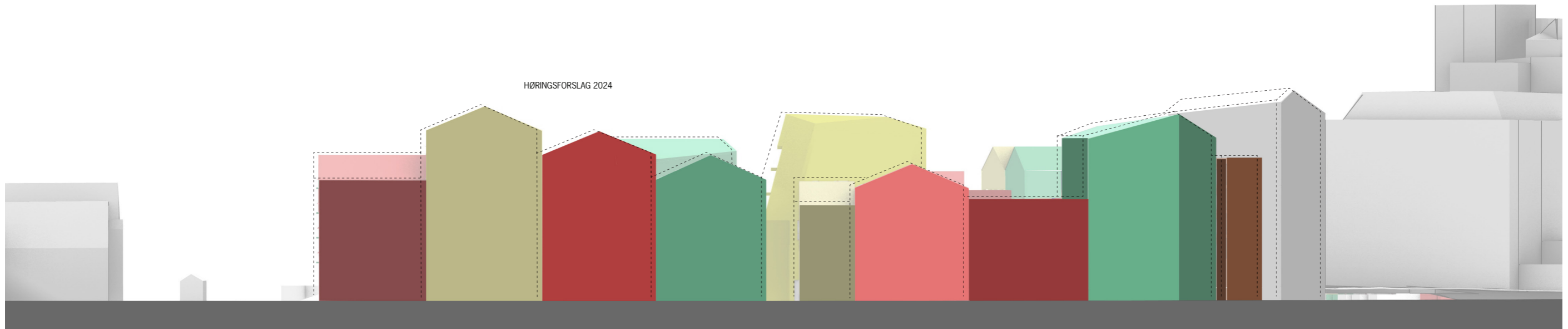



Reviderte høyder og takform

KBA10:

- Øverste etasjer, redusert fotavtrykk f.o.m. 3. et. iht. bestemmelser

KBA14 og KBA08 (mot Sjøgaten):

- Grønt bygg redusert 1. etasje
- Takvinkler mot Sjøgaten, 35 og 33 grader (hjørnebygg mot smuget 23 grader)

